

Inflação no Distrito Federal

Análise do resultado de novembro e do acumulado dos 11 meses de
2013

Núcleo de Análise de Índice de Preços da Codeplan

9/12/13

Contribuição dos grupos em pontos percentuais da Inflação no Brasil em novembro de 2013

Grupo	Var percentual outubro	Var percentual novembro	Impacto pontos perc. outubro	Impacto pontos perc. novembro
Índice Geral	0,57%	0,54%	0,57 p.p.	0,54 p.p.
Alimentação e Bebidas	1,03%	0,56%	0,25 p.p.	0,14 p.p.
Habitação	0,56%	0,69%	0,08 p.p.	0,10 p.p.
Artigos de Residência	0,81%	0,38%	0,04 p.p.	0,02 p.p.
Vestuário	1,13%	0,85%	0,07 p.p.	0,06 p.p.
Transportes	0,17%	0,36%	0,03 p.p.	0,07 p.p.
Saúde e Cuidados Pessoais	0,39%	0,41%	0,04 p.p.	0,05 p.p.
Despesas Pessoais	0,43%	0,87%	0,05 p.p.	0,09 p.p.
Educação	0,09%	0,08%	0,00 p.p.	0,00 p.p.
Comunicação	0,08%	0,40%	0,00 p.p.	0,02 p.p.

Fonte: IBGE – Dados elaborados pela CODEPLAN.

- Exemplo. O peso da Habitação é 14,2%, assim +0,69% significa $0,142 \times 0,69 = 0,09798$ p.p. ou 0,10 p.p.

Variação do IPCA-Brasil mensal, em 12 meses e trimestral

MÊS	IPCA 2012			IPCA 2013		
	No Mês	Acumulado em 12 meses	No Trimestre	No Mês	Acumulado em 12 meses	No Trimestre
JAN	0,56	6,22	1,22	0,86	6,15	1,94
FEV	0,45	5,85		0,60	6,31	
MAR	0,21	5,24		0,47	6,59	
Q1						
ABR	0,64	5,10	1,08	0,55	6,49	1,18
MAI	0,36	4,99		0,37	6,50	
JUN	0,08	4,92		0,26	6,70	
Q2						
JUL	0,43	5,20	1,42	0,03	6,27	0,62
AGO	0,41	5,24		0,24	6,09	
SET	0,57	5,28		0,35	5,86	
Q3						
OUT	0,59	5,45	1,99	0,57	5,84	
NOV	0,60	5,53		0,54	5,77	
DEZ	0,79	5,84				

Fonte: IBGE – Dados elaborados pela CODEPLAN.

Principais altas e reduções de preços na composição do IPCA Brasil em novembro de 2013

- Entre os itens com maiores altas no IPCA/Brasil, destacaram-se o tomate (+11,58%), a farinha de trigo (+1,67%) (+32,56% em 12 m), hortaliças e verduras(+2,86%) e as carnes (+0,92%), impactando o grupo Alimentação e Bebidas (+0,56%). As quedas mais importantes foram dos itens básicos da mesa do consumidor, tais como ovos (-1,57%), cebola (-5,13%), alho (-6,52%), feijão carioca (-7,96%), feijão mulatinho (-1,98%), arroz (-1,04%), leite longa vida (-2,44%), feijão preto (-1,04%), óleo de soja (-0,78%), mas que não compensaram as fortes altas do setor.
- O grupo Vestuário (+0,85%) foi pressionado pelas roupas femininas (+1,54%) e calçados e acessórios (+0,78%).
- O grupo Habitação (+0,69%) foi impactado pela energia elétrica residencial (+1,63%) e aluguel residencial (+0,50%).
- O grupo Transportes (+0,36%) sofreu a pressão das passagens aéreas (+6,52%), e gasolina (+0,63%).

Ponderação dos Grupos do IPCA – Brasil e Distrito Federal

Estrutura de ponderação IPCA Brasil e DF (%)		
Grupo	Brasil	DF
alimentação e bebidas	22,1	20,2
alimentação no domicílio	15,0	11,7
alimentação fora domicílio	7,1	8,5
habitação	14,2	14,0
artigos de residência	5,4	6,0
vestuário	6,2	6,1
transportes	22,0	23,5
saúde e cuidados pessoais	11,1	9,7
despesas pessoais	9,2	9,6
educação	4,2	4,8
comunicação	5,6	6,2
GERAL	100,0	100,0

Fonte: IBGE com base na POF 2008-2009 (o peso do IPCA-DF no IPCA Brasil é de 3,5%)

Demonstrativo do panorama da Inflação no DF em novembro de 2013

Grupo	Var percentual outubro	Impacto pontos perc. outubro	Var percentual novembro	Impacto pontos perc. novembro
Índice Geral	0,46%	0,46 p.p.	0,55%	0,55 p.p.
Alimentação e Bebidas	0,30%	0,06 p.p.	0,27%	0,05 p.p.
Habitação	0,15%	0,02 p.p.	1,11%	0,15 p.p.
Artigos de Residência	0,56%	0,03 p.p.	-0,38%	0,06 p.p.
Vestuário	1,66%	0,10 p.p.	0,42%	0,02 p.p.
Transportes	0,52%	0,12 p.p.	0,74%	0,17 p.p.
Saúde e Cuidados Pessoais	0,50%	0,05 p.p.	0,25%	0,02 p.p.
Despesas Pessoais	0,73%	0,07 p.p.	0,96%	0,09 p.p.
Educação	0,17%	0,01 p.p.	0,06%	0,00 p.p.
Comunicação	-0,06%	0,00 p.p.	0,60%	0,03 p.p.

Fonte: IBGE – Dados elaborados pela CODEPLAN.

- Exemplo: o peso da Habitação é 14,0%, assim 1,11% significa $0,140 \times 1,11 = 0,15$ p.p.

Variação mensal dos grupos do IPCA-DF em novembro de 2013

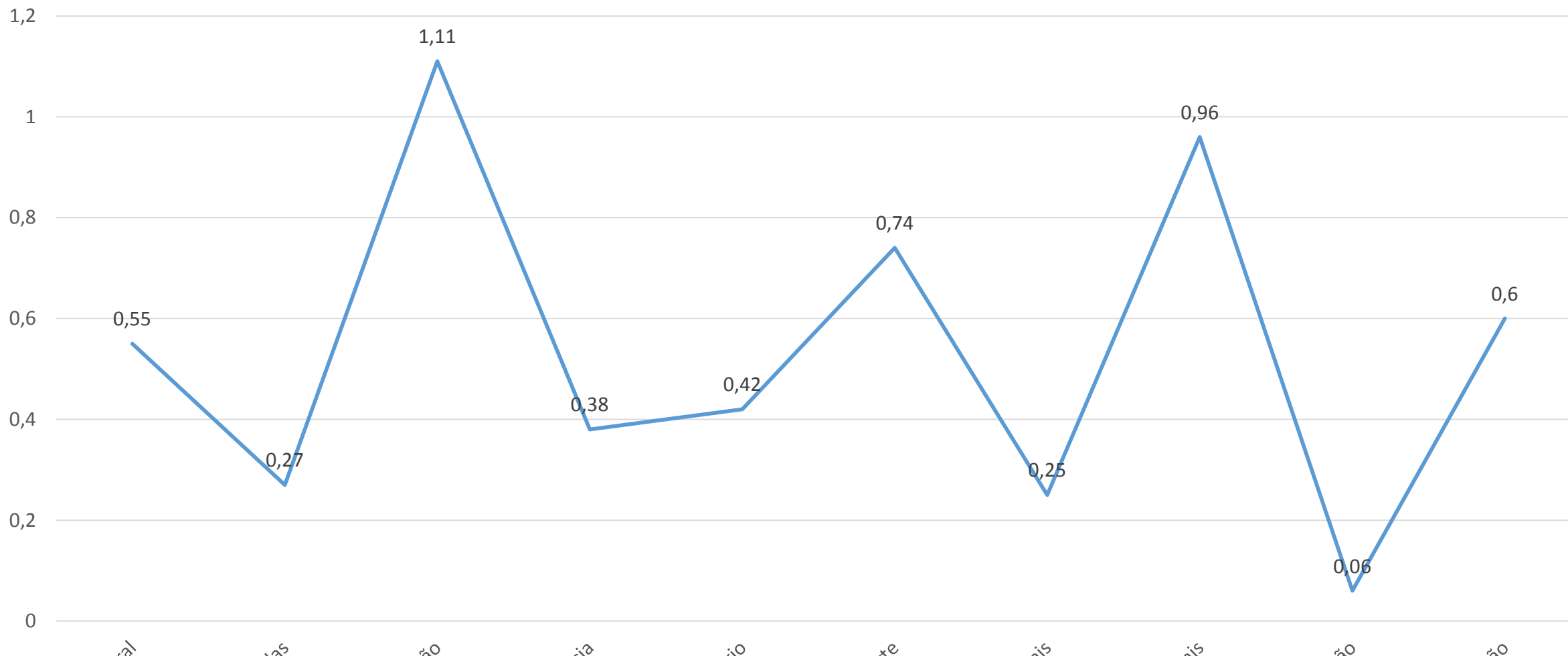

Fonte: IBGE – Dados elaborados pela CODEPLAN.

Comparação mensal em 2013 entre o IPCA-DF e IPCA-Brasil

MÊS	IPCA-DF 2013			IPCA-Brasil 2013		
	No Mês	Acumulado em 12 meses	No Trimestre	No Mês	Acumulado em 12 meses	No Trimestre
JAN	0,46	5,11	1,64	0,86	6,15	1,94
FEV	0,77	5,85		0,60%	6,31	
MAR	0,40	5,85		0,47%	6,59	
ABR	0,44	5,83	1,14	0,55	6,49	1,18
MAI	0,49	6,29		0,37	6,50	
JUN	0,21	6,47		0,26	6,70	
JUL	-0,12	5,81	1,04	0,03	6,27	0,62
AGO	0,46	5,92		0,24	6,09	
SET	0,70	6,20		0,35	5,86	
OUT	0,46	5,90		0,57	5,84	
NOV	0,55	6,11		0,54	5,77	

Comparação das variações mensal do IPCA-Brasil e DF no ano de 2013

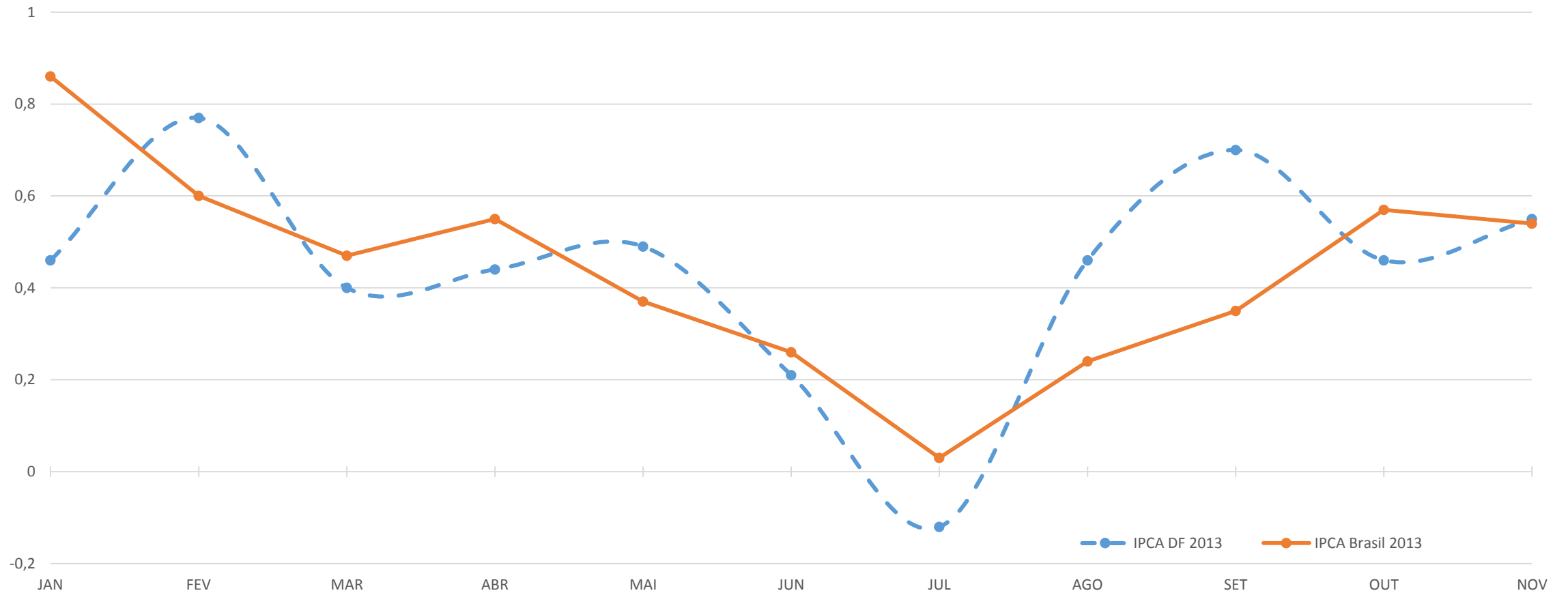

Fonte: IBGE – Dados elaborados pela CODEPLAN.

Comparação da variação em 12 meses do IPCA Brasil e IPCA-DF no ano de 2013

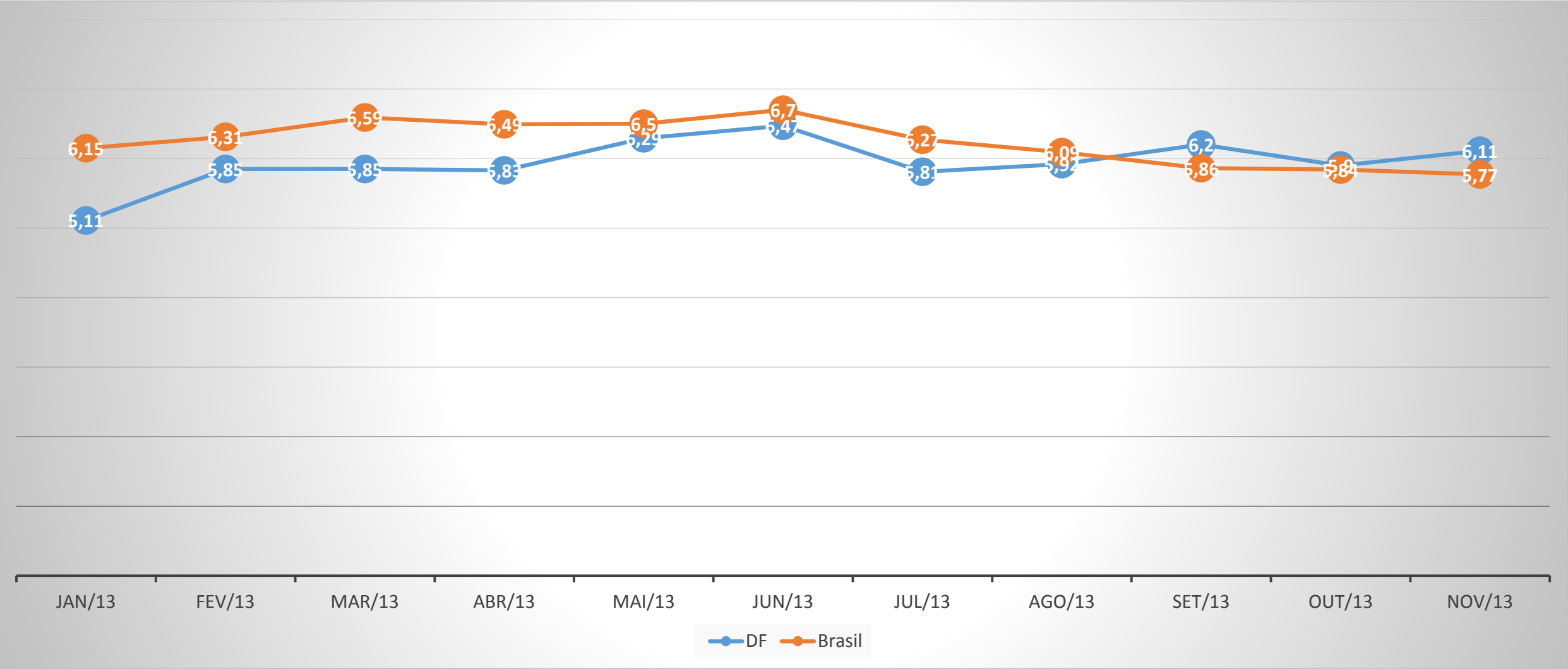

Fonte: IBGE – Dados elaborados pela CODEPLAN.

Variação do IPCA-DF em 12 meses

Grupo	Jan	Fev	Mar	Abr	Mai	Jun	Jul	Ago	Set	Out	Nov
Geral	5,11	5,85	5,85	5,83	6,29	6,47	5,81	5,92	6,20	5,90	6,11
Alimentação/Bebidas	7,97	9,89	10,60	12,09	12,89	12,52	10,16	9,26	8,01	7,16	7,41
Habitação	5,52	3,61	3,69	3,31	3,76	3,91	4,08	3,77	4,99	4,68	5,59
Artigos Residência	4,47	3,91	5,73	7,13	6,99	6,05	5,54	8,67	9,39	8,17	7,42
Vestuário	6,20	9,09	8,41	6,50	6,61	4,47	3,16	3,07	4,20	4,27	4,01
Transporte	0,04	2,12	0,65	0,13	0,69	2,63	1,87	2,72	4,07	3,87	4,09
Saúde/Cuidados	5,15	5,66	6,16	6,51	6,79	6,61	6,93	6,94	7,31	7,05	7,08
Pessoais											
Despesas Pessoais	9,61	8,54	8,78	7,80	8,53	8,41	9,03	9,05	8,66	9,40	9,57
Educação	6,95	8,03	7,88	8,05	8,21	8,23	8,06	8,31	7,93	7,98	7,89
Comunicação	2,24	2,52	3,04	2,09	1,63	2,01	1,60	1,49	1,46	0,99	1,08

Variação em 12 meses dos grupos do IPCA-DF em novembro de 2013

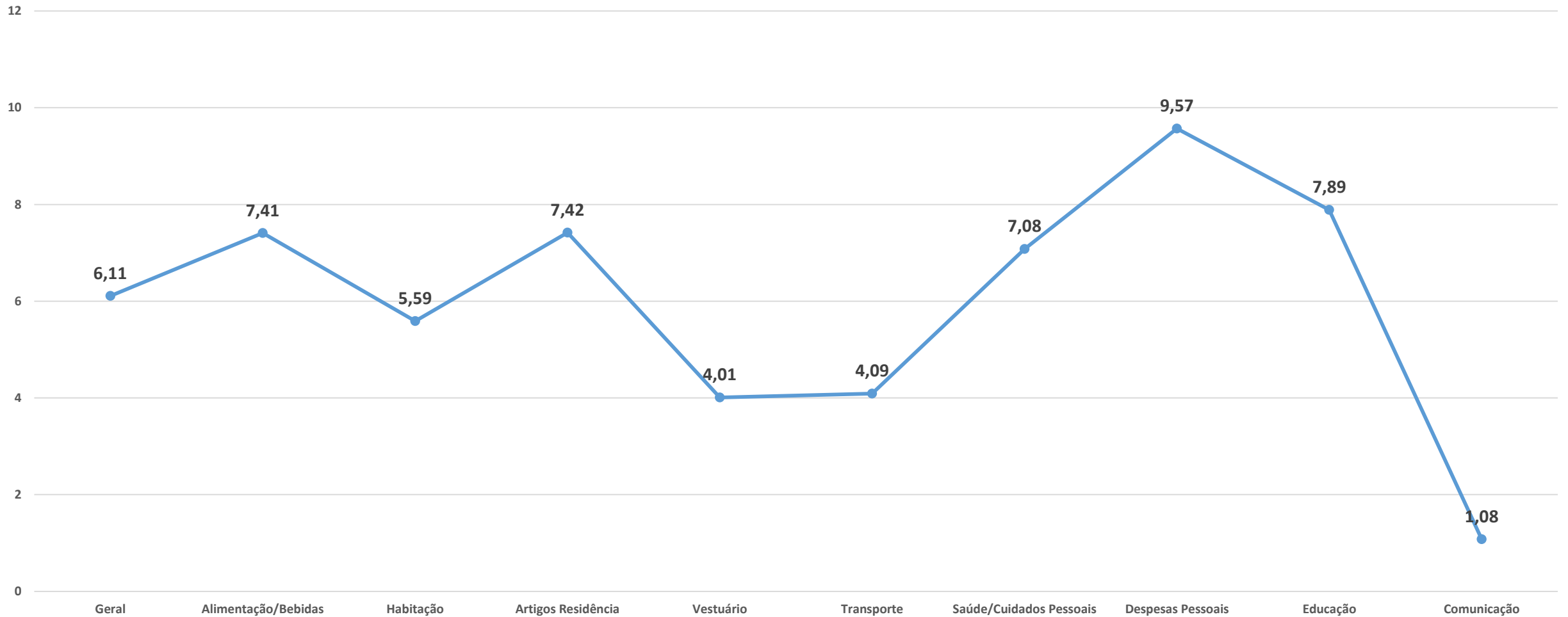

Fonte: IBGE – Dados elaborados pela CODEPLAN.

Variação do IPCA-DF em 12 meses – Grupos de maior peso (Alimentação: 20,2%; Transportes: 23,5%, e Habitação: 14,0%)

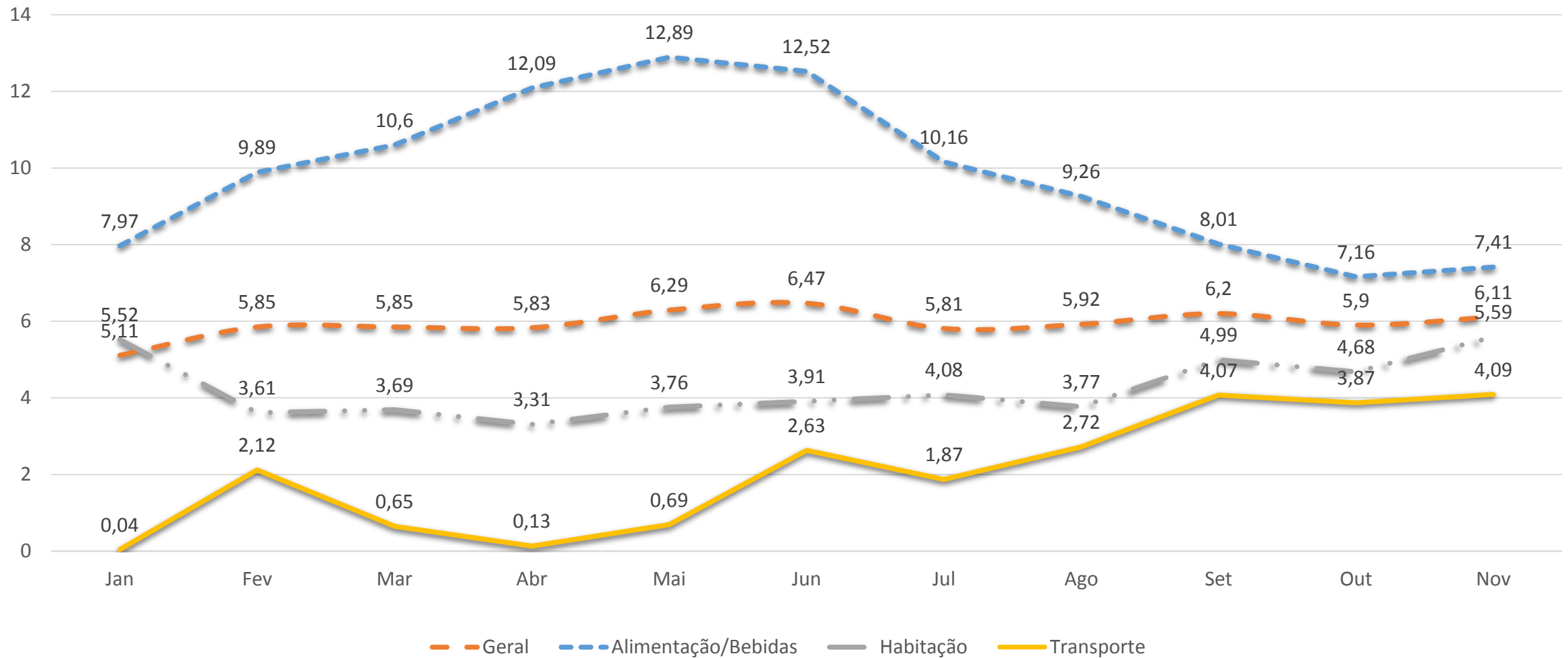

Fonte: IBGE – Dados elaborados pela CODEPLAN.

Destaques das altas e reduções de preços na composição do IPCA-DF em novembro de 2013

- No Distrito Federal, destacaram-se como as maiores altas os preços das hortaliças e verduras (3,00%), dos panificados (1,46%), e da alimentação fora do domicílio (0,83%).
- Entre as reduções de preços mais significativas destacam-se os óleos e gorduras (-7,23%), quedas que não compensaram as altas registradas no grupo Alimentação e Bebidas, mantendo a elevação em +0,27%, metade da variação nacional e do DF.
- O grupo Habitação (+1,11%) teve como pressões altistas a energia elétrica residencial (+6,18%) e os artigos de limpeza (+1,25%).
- O grupo Despesas Pessoais (+0,96%) foi pressionado pelo aumento do fumo (+9,65%), e serviços pessoais (+0,49%).
- O grupo Transportes (+0,74%) foi impactado pelo aumento do veículo próprio (0,72%) e pelo transporte público (+1,17%).
- O grupo Vestuário (+0,42%) foi pressionado pelas altas observadas em roupas infantis (+1,04%) e femininas (+1,17%).
- O grupo Artigos de Residência foi o único que apresentou redução no mês (-0,38%), puxado pelas quedas dos preços do item TV, Som e Informática (-1,85%) e Eletrodomésticos e Equipamentos (-0,84%).

Item	Variação Mensal(%)		12 Meses (%)
	Outubro	Novembro	
ÍNDICE GERAL	0,57	0,54	5,77
ÍNDICE MONITORADOS	0,14	0,48	0,96
Taxa de Água e Esgoto	0,00	0,52	5,49
Gás de Botijão	1,56	0,36	6,57
Gás Encanado	0,01	0,00	7,90
Energia Eletrica Residencial	-0,58	1,63	-14,87
Ônibus Urbano	0,00	0,00	0,02
Táxi	0,17	0,00	2,36
Trem	0,00	0,00	0,00
Ônibus Intermunicipal	0,22	0,00	3,16
Ônibus Interestadual	6,22	-0,05	7,51
Metrô	0,00	0,00	0,01
Transporte Hidroviario	0,00	0,00	38,38
Emplacamento e Licenças	-0,31	-0,31	-2,97
Multa	0,00	0,00	7,18
Pedágio	0,08	0,23	1,57
Gasolina	0,01	0,63	2,58
Óleo Diesel	0,05	0,33	10,43
Gás Veicular	-0,95	0,48	3,57
Produtos Farmacêuticos	-0,15	0,28	4,48
Plano de Saude	0,73	0,72	8,65
Jogos de Azar	0,00	0,00	0,00
Correio	0,00	0,00	1,66
Telefone Fixo	0,00	0,00	-0,95
Telefone Publico	-0,03	0,16	2,19

Item	Variação Mensal (%)		12 Meses (%)	Item	Variação Mensal (%)		12 Meses (%)
	Outubro	Novembro			Outubro	Novembro	
IPCA	0,57	0,54	5,77	Psicólogo	0,03	0,87	11,86
ÍNDICE SERVIÇO	0,52	0,65	8,55	Serviços laboratoriais e hospitalares	0,32	0,47	7,25
Alimentação fora do domicílio	0,94	0,85	9,73	Serviços pessoais	0,61	0,70	9,25
Aluguel residencial	1,02	0,50	11,77	Cinema	-0,66	0,97	7,63
Condomínio	0,89	0,25	8,47	Ingresso para jogo	0,00	0,00	-2,77
Mudança	-1,61	-0,40	8,43	Clube	0,35	0,98	13,12
Mão-de-obra	0,55	0,66	9,05	Tratamento de animais	-0,47	0,50	10,16
Consertos e manutenção	-0,17	0,21	6,11	Locação de DVD	-0,33	-1,19	4,15
Passagem aérea	-1,96	6,52	4,74	Boate e danceteria	-1,12	0,23	8,04
Transporte escolar	1,05	0,00	9,65	Motel	0,00	0,41	-9,38
Seguro voluntário de veículo	-0,06	-0,09	-0,11	Hotel	2,78	-0,81	12,02
Conserto de automóvel	-0,06	0,42	6,50	Excursão	-2,11	2,35	2,92
Estacionamento	0,79	0,00	12,32	Revelação e cópia	1,23	0,11	5,35
Lubrificação e lavagem	-0,70	0,61	9,34	Cursos regulares	0,00	0,00	8,22
Pintura de veículo	0,49	-0,80	3,17	Fotocópia	0,99	0,12	4,82
Aluguel de veículo	-1,05	0,51	5,41	Cursos diversos	0,00	0,00	9,29
Médico	0,80	0,44	11,73	Telefone celular	0,17	1,41	2,51
Dentista	0,95	0,08	9,47	Acesso à internet	0,00	0,00	0,00
Fisioterapeuta	-0,13	-0,28	11,38	Telefone com Internet	0,12	0,00	3,72
				TV por Assinatura com Internet	0,00	0,00	0,33

Destaques para o futuro

- Tanto o IPCA/Brasil quanto o IPCA/DF assumem tendência de redução nos índices trimestrais, sendo mais acentuada no DF.
- Em 12 meses, o IPCA Brasil vem caindo desde junho de 2013, e espera-se que fique abaixo dos 5,77%, observado em novembro, ou seja dentro da meta de inflação do governo federal, que permite oscilação no intervalo entre 2,5% e 6,5%.
- Em 12 meses, o IPCA-DF vem oscilando em 2013, mas espera-se que fique também dentro do intervalo da meta de inflação, mas em nível superior ao do Brasil.
- Em 12 meses, tanto no DF quanto no Brasil, os grupos de Despesas Pessoais, Educação e Alimentação e Bebidas foram os que acumularam as maiores elevações, no período, e que por isso continuam pressionando os IPCA Brasil e DF.