

Companhia de Planejamento do Distrito Federal - Codeplan

Núcleo de Análise de Índices de Preços - NAIP

Inflação no Brasil e no Distrito Federal

Análise do IPCA de setembro de 2014

08/10/14

Variação do IPCA BRASIL mensal, em 12 meses e trimestral

| MÊS | IPCA 2012 | | | IPCA 2013 | | | IPCA 2014 | | |
|-----|-----------|--------------|-------------|-----------|---------------|-------------|-------------|--------------|-------------|
| | No Mês | Acum. 12m | No Trim. | No Mês | Acum. 12 m | No Trim. | No Mês | Acum. 12m | No Trim. |
| JAN | 0,56 | 6,22 | 1,22 | 0,86 | 6,15 | 1,94 | 0,55 | 5,59 | 2,17 |
| FEV | 0,45 | 5,85 | | 0,60 | 6,31 | | 0,69 | 5,68 | |
| MAR | 0,21 | 5,24 | | 0,47 | 6,59 | | 0,92 | 6,15 | |
| | | | | | | | | | |
| ABR | 0,64 | 5,10 | 1,08 | 0,55 | 6,49 | 1,18 | 0,67 | 6,28 | 1,54 |
| MAI | 0,36 | 4,99 | | 0,37 | 6,50 | | 0,46 | 6,37 | |
| JUN | 0,08 | 4,92 | | 0,26 | 6,70 | | 0,40 | 6,52 | |
| | | | | | | | | | |
| JUL | 0,43 | 5,20 | 1,42 | 0,03 | 6,27 | 0,62 | 0,01 | 6,50 | 0,83 |
| AGO | 0,41 | 5,24 | | 0,24 | 6,09 | | 0,25 | 6,51 | |
| SET | 0,57 | 5,28 | | 0,35 | 5,86 | | 0,57 | 6,75 | |
| | | | | | | | | | |
| OUT | 0,59 | 5,45 | 1,99 | 0,57 | 5,84 | 2,04 | | | |
| NOV | 0,60 | 5,53 | | 0,54 | 5,77 | | | | |
| DEZ | 0,79 | 5,84 | | 0,92 | 5,91 | | | | |

Ponderação dos Grupos do IPCA – Brasil e Distrito Federal

Estrutura de ponderação IPCA Brasil e DF (%) em set/14

| Grupo | Brasil | DF |
|-----------------------------------|---------------|--------------|
| alimentação e bebidas | 24,7 | 21,9 |
| <i>alimentação no domicílio</i> | <i>16,0</i> | <i>12,2</i> |
| <i>alimentação fora domicílio</i> | <i>8,7</i> | <i>9,7</i> |
| habitação | 14,7 | 15,1 |
| artigos de residência | 4,6 | 5,2 |
| vestuário | 6,5 | 6,2 |
| transportes | 18,4 | 19,5 |
| saúde e cuidados pessoais | 11,4 | 10,1 |
| despesas pessoais | 10,8 | 11,6 |
| educação | 4,7 | 5,3 |
| comunicação | 4,3 | 5,1 |
| GERAL | 100,0 | 100,0 |

Fonte: http://www.ibge.gov.br/home/estatistica/indicadores/precos/inpc_ipca/defaultsubitem.shtm (resultado por subitem)

Contribuição dos grupos do IPCA em pontos percentuais da Inflação no BRASIL em jul/ago/set/14

| Grupo | Var percent julho | Var percent agosto | Var percent setembro | Impacto pontos perc. julho | Impacto pontos perc. agosto | Impacto pontos perc. setembro |
|---------------------|-------------------|--------------------|----------------------|----------------------------|-----------------------------|-------------------------------|
| Índice Geral | 0,01% | 0,25% | 0,57% | 0,01 p.p. | 0,25 p.p. | 0,57 p.p. |
| Aliment/ Bebidas | -0,15% | -0,15% | 0,78% | -0,04 p.p. | -0,04 p.p. | 0,19 p.p. |
| Habitação | 1,20% | 0,94% | 0,77% | 0,17 p.p. | 0,14 p.p. | 0,11 p.p. |
| Artig Residência | 0,86% | 0,47% | 0,34% | 0,04 p.p. | 0,02 p.p. | 0,02 p.p. |
| Vestuário | -0,24% | -0,15% | 0,57% | -0,02 p.p. | -0,01 p.p. | 0,04 p.p. |
| Transportes | -0,98% | 0,33% | 0,63% | -0,19 p.p. | 0,06 p.p. | 0,12 p.p. |
| Saúd/Cuid Pessoais | 0,50% | 0,41% | 0,33% | 0,06 p.p. | 0,05 p.p. | 0,04 p.p. |
| Despesas Pessoais | 0,12% | 0,09% | 0,39% | 0,01 p.p. | 0,01 p.p. | 0,04 p.p. |
| Educação | 0,04% | 0,43% | 0,18% | 0,00 p.p. | 0,02 p.p. | 0,01 p.p. |
| Comunicação | -0,79% | 0,10% | 0,13% | -0,04 p.p. | 0,00 p.p. | 0,00 p.p. |

Variação do IPCA DF mensal, em 12 meses e trimestral

| MÊS | IPCA 2012 | | | IPCA 2013 | | | IPCA 2014 | | |
|-----|-----------|--------------|-------------|-----------|---------------|-------------|-----------|--------------|-------------|
| | No Mês | Acum. 12m | No Trim. | No Mês | Acum. 12 m | No Trim. | No Mês | Acum. 12m | No Trim. |
| JAN | 0,77 | 7,27 | 1,25 | 0,46 | 5,11 | 1,64 | -0,07 | 5,42 | 0,83 |
| FEV | 0,08 | 6,45 | | 0,77 | 5,85 | | -0,12 | 4,48 | |
| MAR | 0,40 | 5,69 | | 0,40 | 5,85 | | 1,92 | 6,06 | |
| ABR | 0,45 | 5,64 | 0,57 | 0,44 | 5,83 | 1,14 | 0,62 | 6,26 | 1,09 |
| MAI | 0,08 | 5,68 | | 0,49 | 6,29 | | -0,08 | 5,66 | |
| JUN | 0,04 | 5,50 | | 0,21 | 6,47 | | 0,55 | 6,02 | |
| JUL | 0,50 | 5,40 | 1,28 | -0,12 | 5,81 | 1,04 | -0,23 | 5,91 | 1,40 |
| AGO | 0,35 | 5,36 | | 0,46 | 5,92 | | 0,65 | 6,12 | |
| SET | 0,43 | 4,95 | | 0,70 | 6,20 | | 0,98 | 6,41 | |
| OUT | 0,74 | 5,02 | 2,23 | 0,46 | 5,90 | 2,03 | | | |
| NOV | 0,35 | 4,91 | | 0,55 | 6,11 | | | | |
| DEZ | 0,44 | 5,43 | | 1,01 | 5,97 | | | | |

Ponderação dos Grupos do IPCA – Brasil e Distrito Federal

Estrutura de ponderação IPCA Brasil e DF (%) em set/14

| Grupo | Brasil | DF |
|-----------------------------------|---------------|--------------|
| alimentação e bebidas | 24,7 | 21,9 |
| <i>alimentação no domicílio</i> | 16,0 | 12,2 |
| <i>alimentação fora domicílio</i> | 8,7 | 9,7 |
| habitação | 14,7 | 15,1 |
| artigos de residência | 4,6 | 5,2 |
| vestuário | 6,5 | 6,2 |
| transportes | 18,4 | 19,5 |
| saúde e cuidados pessoais | 11,4 | 10,1 |
| despesas pessoais | 10,8 | 11,6 |
| educação | 4,7 | 5,3 |
| comunicação | 4,3 | 5,1 |
| GERAL | 100,0 | 100,0 |

Fonte: http://www.ibge.gov.br/home/estatistica/indicadores/precos/inpc_ipca/defaultsubitem.shtm (resultado por subitem)

Contribuição dos grupos do IPCA em pontos percentuais da Inflação no DISTRITO FEDERAL em jul/ago/set/14

| Grupo | Var percent julho | Var percent agosto | Var percent setembro | Impacto pontos perc. julho | Impacto pontos perc. agosto | Impacto pontos perc. setembro |
|---------------------|-------------------|--------------------|----------------------|----------------------------|-----------------------------|-------------------------------|
| Índice Geral | -0,23% | 0,65% | 0,98% | -0,23 p.p. | 0,65 p.p. | 0,98 p.p. |
| Aliment/ Bebidas | 0,31% | -0,54% | 0,38% | 0,07 p.p. | -0,12 p.p. | 0,08 p.p. |
| Habitação | 0,60% | 1,00% | 2,37% | 0,09 p.p. | 0,15 p.p. | 0,36 p.p. |
| Artig Residência | 1,31% | 1,05% | 0,40% | 0,07 p.p. | 0,05 p.p. | 0,02 p.p. |
| Vestuário | -0,26% | 0,82% | 0,47% | -0,02 p.p. | 0,05 p.p. | 0,03 p.p. |
| Transportes | -2,82% | 2,02% | 1,77% | -0,58 p.p. | 0,40 p.p. | 0,34 p.p. |
| Saúd/Cuid Pessoais | 0,91% | 0,63% | 0,50% | 0,09 p.p. | 0,06 p.p. | 0,05 p.p. |
| Despesas Pessoais | 0,22% | 0,18% | 0,52% | 0,02 p.p. | 0,02 p.p. | 0,06 p.p. |
| Educação | 0,06% | 0,58% | 0,16% | 0,00 p.p. | 0,03 p.p. | 0,01 p.p. |
| Comunicação | 0,07% | 0,17% | 0,38% | 0,00 p.p. | 0,01 p.p. | 0,02 p.p. |

Variação do IPCA-DF em 12 meses (2013 e 2014)

| Grupo | Set 13 | Out 13 | Nov 13 | Dez 13 | Jan 14 | Fev 14 | Mar 14 | Abr 14 | Mai 14 | Jun 14 | Jul 14 | Ago 14 | Set 14 |
|-------------------|--------|--------|--------|--------|--------|--------|--------|--------|--------|--------|--------|--------|--------|
| GERAL | 6,20 | 5,90 | 6,11 | 5,97 | 5,42 | 4,48 | 6,06 | 6,26 | 5,66 | 6,02 | 5,91 | 6,12 | 6,41 |
| Aliment/Bebid | 8,01 | 7,16 | 7,41 | 8,43 | 7,40 | 5,42 | 5,60 | 5,73 | 5,16 | 5,23 | 6,89 | 5,97 | 6,57 |
| Habitação | 4,99 | 4,68 | 5,59 | 4,88 | 4,61 | 6,16 | 6,58 | 7,15 | 6,91 | 6,74 | 6,78 | 7,55 | 8,37 |
| Art Residência | 9,39 | 8,17 | 7,42 | 5,09 | 5,09 | 6,76 | 6,77 | 5,77 | 5,72 | 5,89 | 8,00 | 6,93 | 6,37 |
| Vestuário | 4,20 | 4,27 | 4,01 | 2,19 | 3,20 | 2,12 | 4,72 | 5,00 | 3,07 | 4,70 | 4,82 | 5,33 | 4,56 |
| Transportes | 4,07 | 3,87 | 4,09 | 4,45 | 2,42 | -1,77 | 4,99 | 5,99 | 3,76 | 4,70 | 2,34 | 3,86 | 3,85 |
| Saúde/Cuid. Pess. | 7,31 | 7,05 | 7,08 | 6,60 | 6,71 | 6,21 | 6,03 | 6,28 | 6,54 | 6,73 | 7,14 | 7,52 | 7,44 |
| Desp Pessoais | 8,66 | 9,40 | 9,57 | 8,98 | 9,40 | 10,31 | 10,53 | 9,47 | 10,24 | 11,08 | 9,39 | 9,12 | 9,90 |
| Educação | 7,93 | 7,98 | 7,89 | 7,21 | 7,05 | 8,59 | 8,44 | 8,21 | 8,25 | 7,97 | 7,97 | 7,74 | 8,06 |
| Comunicação | 1,46 | 0,99 | 1,08 | 2,29 | 2,26 | 2,00 | 0,20 | 0,48 | 0,87 | 0,36 | 0,50 | 0,75 | 1,16 |

Variação do IPCA-DF em 12 meses – Grupos de maior peso (Alimentação: 21,9%; Transportes: 19,5%, e Habitação: 15,1%), que totalizam quase 60%

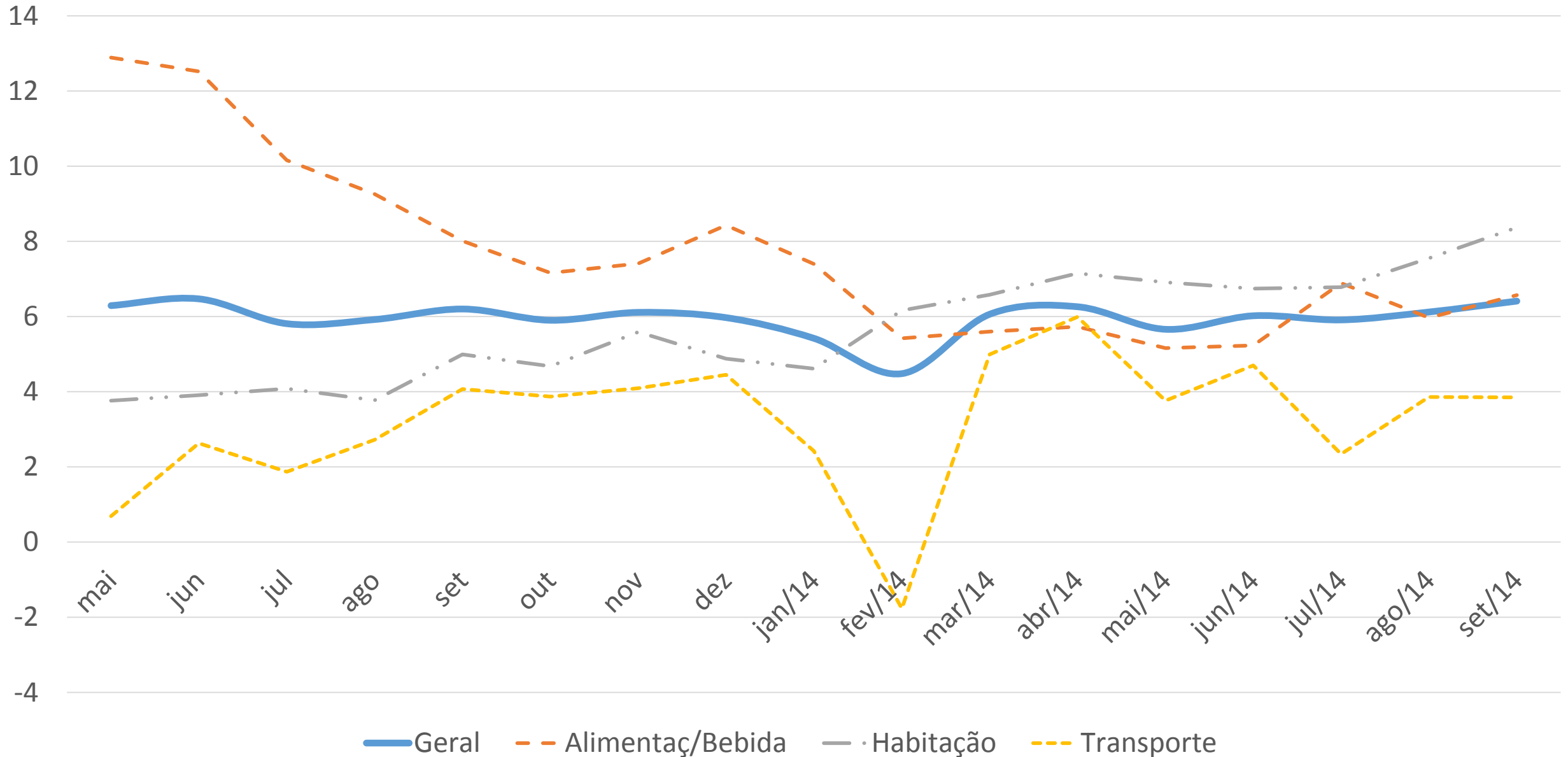

Destaques das altas/reduções de preços na composição do IPCA-Brasil em setembro de 2014

- O IPCA mensal foi +0,57%, mais do que o dobro em relação a agosto (+0,25%), elevando a variação em 12 meses para 6,75% (acima do teto do intervalo de 6,5%), contra 6,51% em agosto. Ao compararmos os trimestres, vem mostrando forte desaceleração. Foi a menor variação trimestral em 2014, com 0,83%, contra 2,17% no 1º tri e 1,54% no 2º tri.
- O Grupo Alimentação e Bebidas, após queda mensal em três meses, teve seus preços médios elevados em 0,78%, com impacto de 0,19 p.p., cerca de 1/3 do índice mensal.
- As principais elevações foram dos preços das carnes:+3,17% (+0,08 p.p.); da cebola (+10,17%), e; farinha de mandioca (+2,52%).
- O Grupo Transportes teve aumento de 0,63% (0,12 p.p.), impactado pelas passagens aéreas (+17,85% e impacto de 0,07 p.p.), não obstante a redução dos combustíveis (-0,05%).
- O Grupo Habitação teve aumento de 0,77% (0,11 p.p.), em razão da elevação da energia elétrica em Brasília (+12,54%), Goiânia (+8,62%), e Belém (+4,17%), bem como da elevação do gás de botijão (+2,55%).

Destaques das altas/reduções de preços na composição do IPCA-DF em setembro de 2014

- O aumento do DF foi o segundo maior índice (0,86%, o dobro em relação a agosto) entre as 13 regiões pesquisadas pelo IBGE. Com isso, a variação em 12 meses elevou-se para 6,41%, contra 6,12%, em agosto.
- A pressão do índice em setembro foi proveniente da energia elétrica (+12,54%) e das passagens aéreas (+14,38%).
- Com isso, os Grupos da Habitação e Transportes tiveram aumentos de 2,37% e 1,77%, respectivamente.
- No Grupo de Alimentação e Bebidas, com aumento de 0,38%, as pressões altistas foram provenientes da elevação das frutas (+4,13%) e das carnes (+2,37%), que foram compensadas em parte pela queda dos preços das raízes, tubérculos e legumes (-9,81%); das farinhas, féculas e massas (-2,48%), e; dos cereais, leguminosas e oleaginosas (-0,55%).

Tendência do IPCA para os próximos meses

É muito incerta a tendência do IPCA para os meses de outubro, novembro e dezembro, pois vai depender do resultado das safras agrícolas (excesso de chuvas ou não?), oferta de carnes nos mercados doméstico e internacional, e reajustes de tarifas públicas (apesar que os IGP estão subindo abaixo do centro da meta de inflação, que é de 4,5%), bem como da reação dos preços das commodities no mercado internacional, como açúcar, milho, soja, trigo, café, entre outros, os quais estão mostrando previsões de quedas. E é claro, da evolução do dólar aqui e alhures!

PRÓXIMAS DIVULGAÇÕES DAS ANÁLISES DO IPCA-DF: 7 NOV E 5 DEZ