



PED-DF

# PESQUISA DE EMPREGO E DESEMPREGO

NO DISTRITO FEDERAL

Resultados: Agosto/2011



## PESQUISA DE EMPREGO E DESEMPREGO NO DISTRITO FEDERAL

**AGOSTO DE 2011**

### Taxa de desemprego permanece relativamente estável

De acordo com as informações captadas pela Pesquisa de Emprego e Desemprego - PED, a Taxa de Desemprego no Distrito Federal apresentou relativa estabilidade, ao passar de 12,4% em julho para 12,3% em agosto. Esta é a menor Taxa de Desemprego para o mês de agosto desde 1992, ano de início da pesquisa. O número de postos de trabalho praticamente não se alterou (0,3%). Em julho, o Rendimento Médio Real dos Ocupados e dos Assalariados apresentou aumento de 3,4% e 3,6%, respectivamente e, entre os Trabalhadores Autônomos, houve aumento de 13,0%.

**Tabela 1**

**Estimativas do Número de Pessoas de 10 Anos e Mais, segundo Condição de Atividade**

**Distrito Federal**

**Agosto/10, Julho/11 e Agosto/11**

Condição de Atividade	Estimativas (em mil pessoas)			Variações			
				Absoluta (em mil pessoas)		Relativa (%)	
	Ago./10	Jul./11	Ago./11	Ago./11 Jul./11	Ago./11 Ago./10	Ago./11 Jul./11	Ago./11 Ago./10
<b>População em Idade Ativa</b>	<b>2.179</b>	<b>2.236</b>	<b>2.243</b>	<b>7</b>	<b>64</b>	<b>0,3</b>	<b>2,9</b>
População Economicamente Ativa	1.404	1.400	1.404	4	0	0,3	0,0
Ocupados	1.217	1.227	1.231	4	14	0,3	1,2
Desempregados	188	173	173	0	-15	0,0	-8,0
Em Desemprego Aberto	128	121	125	4	-3	3,3	-2,3
Em Desemprego Oculto pelo Trabalho Precário	31	31	29	-2	-2	-6,5	-6,5
Em Desemprego Oculto pelo Desalento	29	21	19	-2	-10	-9,5	-34,5
Inativos com 10 anos e mais	774	836	839	3	65	0,4	8,4
<b>Taxa de Desemprego Total (em %)</b>	<b>13,4</b>	<b>12,4</b>	<b>12,3</b>	-	-	-	-
Desemprego Aberto	9,1	8,7	8,9	-	-	-	-
Desemprego Oculto pelo Trabalho Precário	2,2	2,2	2,0	-	-	-	-
Desemprego Oculto pelo Desalento	2,0	1,5	1,4	-	-	-	-

Fonte: PED-DF - Convênio SETRAB-GDF, CODEPLAN, SEADE-SP e DIEESE.

obs: quaisquer pequenas diferenças nos dados apresentados devem-se a arredondamentos.

### COMPORTAMENTO DO MÊS

1. A Taxa de Desemprego Total no Distrito Federal apresentou relativa estabilidade entre os meses de julho e agosto, ao passar de 12,4% para 12,3% da População Economicamente Ativa. Segundo suas componentes, o resultado decorreu da combinação de pequenas oscilações da Taxa de Desemprego Oculto (que passou de 3,7% para 3,4%) e da Taxa de Desemprego Aberto (de 8,7% para 8,9%). A Taxa de Desemprego Oculto pelo Trabalho Precário passou de 2,2% para 2,0% e a Taxa de Desemprego Oculto pelo Desalento, de 1,5% para 1,4% (Tabela 1).

2. A população desempregada no Distrito Federal no mês de agosto permaneceu estável em 173 mil pessoas. Este resultado foi decorrente da criação de postos de trabalho em número igual ao de entrada de pessoas no mercado de trabalho (4 mil). A Taxa de Participação se manteve estável em 62,6% (Tabela 1 – Anexo Estatístico).

**Gráfico A**  
**Taxas de Desemprego, por Tipo**  
**Distrito Federal**  
**2010 – 2011**

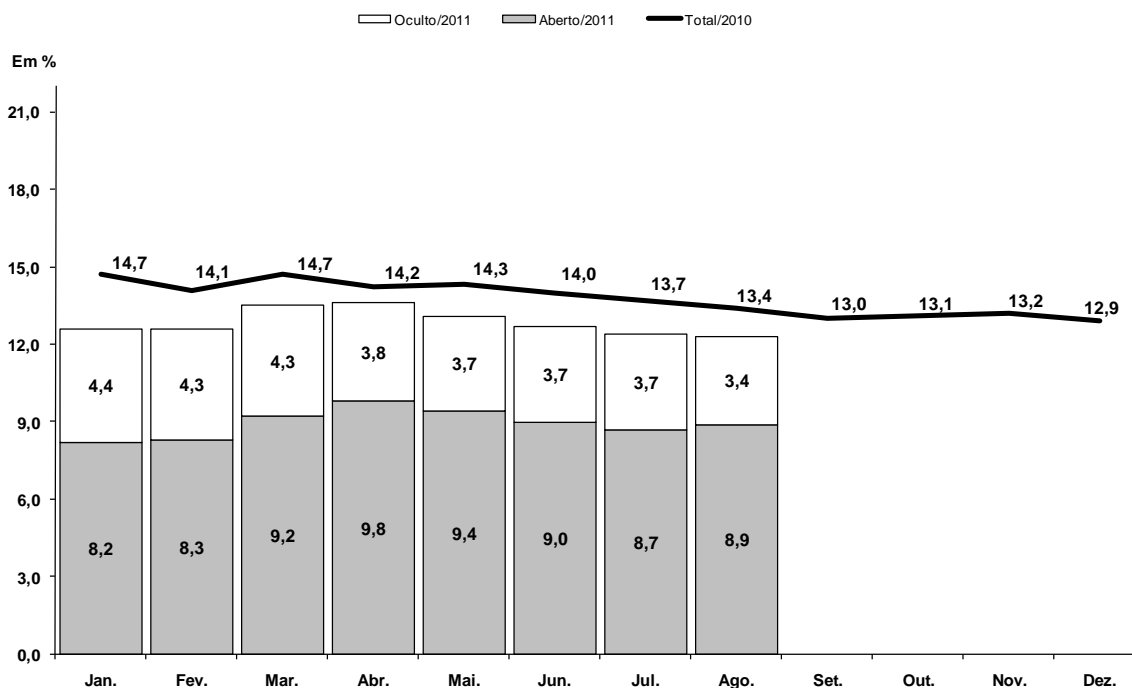

Fonte: PED-DF - Convênio SETRAB-GDF, CODEPLAN, SEADE-SP e DIEESE.

Nota: a taxa de desemprego total é composta pela soma das taxas de desemprego aberto e oculto.

Obs: Quaisquer pequenas diferenças nos dados apresentados devem-se a arredondamentos.

3. O Nível Ocupacional no Distrito Federal permaneceu praticamente estável em agosto (0,3%). Segundo os principais Setores de Atividade analisados, este comportamento deveu-se ao desempenho positivo na Indústria (9,1%, ou 4 mil postos de trabalho criados), Construção Civil (2,9% ou 2 mil postos de trabalho) e Administração Pública (1,0%, ou 2 mil postos de trabalho) e do pequeno recuo no Comércio (1,0%, ou 2 mil postos a menos) e no agregado Outros Setores (2,0%, ou 2 mil postos) (Tabela 2).

**Tabela 2**  
**Estimativas do Número de Ocupados, segundo Setores de Atividade**  
**Distrito Federal**  
**Agosto/10, Julho/11 e Agosto/11**

Setores de Atividade	Estimativas (em mil pessoas)			Variações			
				Absoluta (em mil pessoas)		Relativa (%)	
	Ago./10	Jul./11	Ago./11	Ago./11 Jul./11	Ago./11 Ago./10	Ago./11 Jul./11	Ago./11 Ago./10
<b>Total</b>	<b>1.217</b>	<b>1.227</b>	<b>1.231</b>	<b>4</b>	<b>14</b>	<b>0,3</b>	<b>1,2</b>
Indústria	50	44	48	4	-2	9,1	-4,0
Construção Civil	64	69	71	2	7	2,9	10,9
Comércio	187	198	196	-2	9	-1,0	4,8
Serviços	608	621	621	0	13	0,0	2,1
Administração Pública	201	195	197	2	-4	1,0	-2,0
Outros (1)	106	99	97	-2	-9	-2,0	-8,5

Fonte: PED-DF - Convênio SETRAB-GDF, CODEPLAN, SEADE-SP e DIEESE.

Nota:

(1) Inclui Serviços Domésticos.

obs: quaisquer pequenas diferenças nos dados apresentados devem-se a arredondamentos.

4. O Total de Assalariados no Distrito Federal manteve-se relativamente estável em agosto (0,2%), em decorrência de movimentos opostos no Setor Privado (-0,6%) e no Setor Público (2,2%). Entre os assalariados Com Carteira Assinada no Setor Privado verificou-se redução de 1,0% e entre aqueles Sem Carteira Assinada, aumento de 1,1%. O trabalho Autônomo aumentou em 3,2% e o nível ocupacional daqueles classificados nas Demais Posições reduziu 1,7% (Tabela 3).

**Tabela 3**  
**Estimativas do Número de Ocupados, segundo Posição na Ocupação**  
**Distrito Federal**  
**Agosto/10, Julho/11 e Agosto/11**

Posição na Ocupação	Estimativas (em mil pessoas)			Variações			
				Absoluta (em mil pessoas)		Relativa (%)	
	Ago./10	Jul./11	Ago./11	Ago./11 Jul./11	Ago./11 Ago./10	Ago./11 Jul./11	Ago./11 Ago./10
<b>Total</b>	<b>1.217</b>	<b>1.227</b>	<b>1.231</b>	<b>4</b>	<b>14</b>	<b>0,3</b>	<b>1,2</b>
Total de Assalariados (1)	880	894	896	2	16	0,2	1,8
Setor Privado	607	621	617	-4	10	-0,6	1,6
Com Carteira Assinada	500	526	521	-5	21	-1,0	4,2
Sem Carteira Assinada	107	95	96	1	-11	1,1	-10,3
Setor Público	273	273	279	6	6	2,2	2,2
Autônomos	154	155	160	5	6	3,2	3,9
Demais Posições (2)	183	178	175	-3	-8	-1,7	-4,4

Fonte: PED-DF - Convênio SETRAB-GDF, CODEPLAN, SEADE-SP e DIEESE.

Notas:

(1) Inclui os que não informaram o segmento em que trabalham.

(2) Incluem empregadores, empregados domésticos, donos de negócio familiar, trabalhadores familiares sem remuneração, profissionais liberais e outras posições ocupacionais.

obs: quaisquer pequenas diferenças nos dados apresentados devem-se a arredondamentos.

5. O Rendimento Médio Real dos Ocupados em julho foi de R\$ 2.019, devido aumento de 3,4%, em relação a junho. O Rendimento dos Assalariados, de R\$ 2.181, apresentou aumento de 3,6% no mesmo período. Entre os Assalariados no Setor Privado Sem Carteira Assinada foi observado aumento de 9,6% e para os Com Carteira, de 2,9%. Os Autônomos tiveram aumento de 13,0% em seus rendimentos médios. O rendimento dos Assalariados nos Serviços aumentou 4,0% e no Comércio 2,0% (Tabela 4). A Massa Salarial Real dos Ocupados e Assalariados aumentou 3,4% e 4,1%, respectivamente.

**Tabela 4**  
**Rendimento Médio Real (1) dos Ocupados, Assalariados, segundo Categorias Seleccionadas e Trabalhadores Autônomos**  
**Julho/10, Junho/11 e Julho/11**

Categorias Seleccionadas	Rendimentos (em reais de Julho de 2011)			Variações (%)	
	Jul./10	Jun./11	Jul./11	Jul./11 Jun./11	Jul./11 Jul./10
<b>Total de Ocupados</b>	<b>2.052</b>	<b>1.952</b>	<b>2.019</b>	<b>3,4</b>	<b>-1,6</b>
Total de Assalariados (2)	2.239	2.106	2.181	3,6	-2,6
Setor Privado	1.170	1.157	1.200	3,7	2,6
Com Carteira	1.173	1.163	1.197	2,9	2,0
Sem Carteira	1.162	1.115	1.222	9,6	5,2
Comércio	1.013	994	1.014	2,0	0,1
Serviços	1.194	1.201	1.249	4,0	4,6
Setor Público	4.914	4.616	4.702	1,9	-4,3
Trabalhadores Autônomos	1.093	1.163	1.314	13,0	20,2

Fonte: PED-DF - Convênio SETRAB-GDF, CODEPLAN, SEADE-SP e DIEESE.

Notas:

(1) Inflator Utilizado: INPC-DF - IBGE.

(2) Inclui setor público.

obs: quaisquer pequenas diferenças nos dados apresentados devem-se a arredondamentos.

## COMPORTAMENTO EM 12 MESES

6. Em relação a agosto de 2010, observou-se diminuição da Taxa de Desemprego Total de 13,4% para 12,3%, em decorrência do declínio da Taxa de Desemprego Oculto (de 4,2% para 3,4%) e, em menor medida, da Taxa de Desemprego Aberto (de 9,1% para 8,9%) (Tabela 1).

7. Nesse período, houve aumento de 14 mil postos de trabalho e a População Economicamente Ativa manteve-se estável. Estes comportamentos resultaram na redução do desemprego em 15 mil pessoas nos últimos 12 meses (Tabela 1). O Tempo Médio de Procura por Trabalho reduziu de 47 semanas em agosto de 2010 para 44 semanas em agosto de 2011.

8. Nos últimos doze meses houve aumento de 1,2% no Nível Ocupacional do Distrito Federal. Os Setores de Atividade que contribuíram para esse aumento foram: Construção Civil (10,9% ou 7 mil postos de trabalho), Comércio (4,8% ou 9 mil postos de trabalho) e Serviços (2,1% ou 13 mil postos de trabalho). Por outro lado, diminuíram o número de postos de trabalho os Outros Setores (8,5% ou 9 mil postos de trabalho), a Indústria (4,0% ou 2 mil postos de trabalho) e a Administração Pública (2,0% ou 4 mil postos de trabalho) (Tabela 2).

**Gráfico B**  
**Variação anual (1) do nível de ocupação**  
**Distrito Federal – Agosto de 2010 a Agosto de 2011**

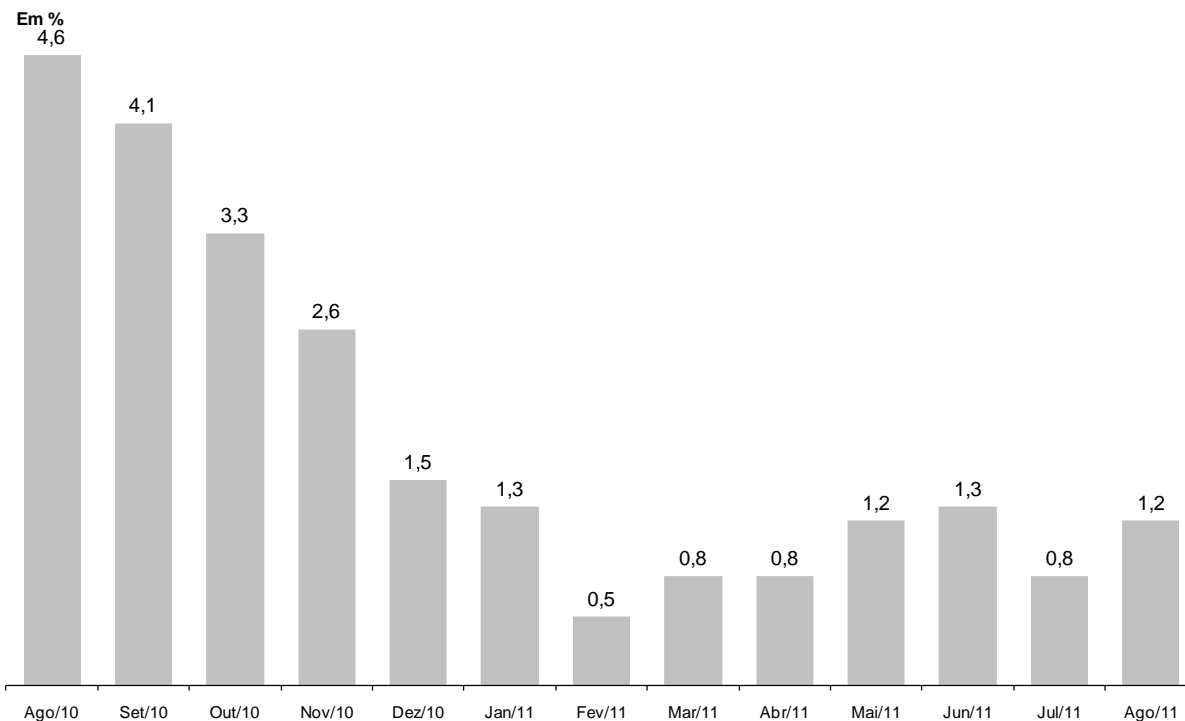

Fonte: PED-DF - Convênio SETRAB-GDF, CODEPLAN, SEADE-SP e DIEESE.

Nota:

(1) Variação relativa em relação ao mesmo mês do ano anterior.

9. O contingente de Assalariados cresceu 1,8%, no período analisado, em razão do aumento no Setor Privado (1,6%) e no Setor Público (2,2%). O desempenho positivo no segmento privado foi resultado da elevação do número de Assalariados Com Carteira Assinada (4,2%), uma vez que o de Sem Carteira Assinada diminuiu (10,3%). O Trabalho Autônomo aumentou 3,9% e os classificados nas Demais Posições diminuíram 4,4% seu contingente (Tabela 3).

10. Entre julho de 2010 e 2011, o Rendimento Médio Real dos Ocupados e Assalariados diminuiu 1,6% e 2,6%, respectivamente. A Massa de Rendimentos dos Ocupados diminuiu 0,2%, devido ao decréscimo do Rendimento Médio Real, uma vez que o Nível de Ocupação cresceu. Já a Massa Salarial Real dos Assalariados aumentou 1,1%, como resultado do aumento do nível de emprego, mais intenso do que a redução do salário médio (Tabela 4 do Boletim e Tabela 12 do Anexo Estatístico).

**Gráfico C**  
**Índice da massa de rendimentos reais (1) dos ocupados (2)**  
**Distrito Federal - 2005-2011**

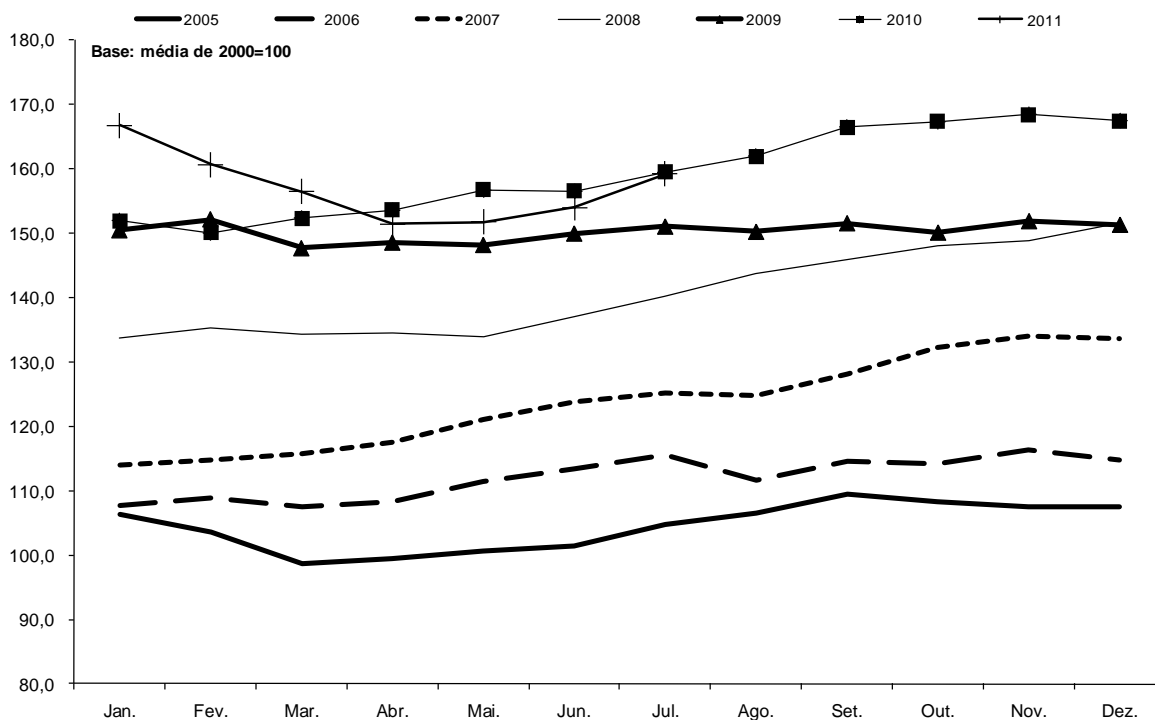

Fonte: PED-DF - Convênio SETRAB-GDF, CODEPLAN, SEADE-SP e DIEESE.

Nota:

(1) Inflator utilizado: INPC-DF - IBGE.

(2) Incluem os ocupados que não tiveram remuneração no mês e exclui os trabalhadores familiares sem remuneração salarial.



## Anexo Estatístico

### TABELAS

<b>Tabela 01</b>	Estimativa da População Total e Economicamente Ativa e dos Inativos Maiores de 10 anos, Taxas de Participação e de Desemprego Total - Distrito Federal - 1992 a 2011.
<b>Tabela 02</b>	Taxas de Desemprego, por Tipo e por Grupos de Regiões Administrativas - Distrito Federal - 1992 a 2011.
<b>Tabela 03</b>	Taxas de Desemprego, por Atributos Pessoais - Distrito Federal - 1992 a 2011.
<b>Tabela 04</b>	Distribuição dos Desempregados, por Atributos Pessoais - Distrito Federal - 1992 a 2011.
<b>Tabela 05</b>	Estimativas e Índices do Nível de Ocupação, por Setor de Atividade Econômica - Distrito Federal - 1992 a 2011.
<b>Tabela 06</b>	Estimativas e Índices do Nível de Ocupação, por Posição na Ocupação - Distrito Federal - 1992 a 2011.
<b>Tabela 07</b>	Índices do Nível de Ocupação, por Ramo de Atividade - Distrito Federal - 1992 a 2011.
<b>Tabela 08</b>	Distribuição dos Ocupados, por Atributos Pessoais - Distrito Federal - 1992 a 2011.
<b>Tabela 09</b>	Rendimento Médio Real Trimestral dos Ocupados, Assalariados e dos Autônomos no Trabalho Principal - Distrito Federal - 1992 a 2011.
<b>Tabela 10</b>	Rendimento Real Máximo e Mínimo dos Ocupados e dos Assalariados no Trabalho Principal - Distrito Federal - 1992 a 2011.
<b>Tabela 11</b>	Rendimento Médio Real dos Ocupados e dos Assalariados no Trabalho Principal - Distrito Federal - 1992 a 2011.
<b>Tabela 12</b>	Índices do Emprego, do Rendimento Médio Real e da Massa de Rendimentos Reais dos Ocupados e dos Assalariados - Distrito Federal - 1992 a 2011.
<b>Tabela 13</b>	Rendimento Médio Real dos Assalariados no Setor Público e Privado, por Setor de Atividade Econômica e Carteira de Trabalho Assinada e Não-Assinada pelo Atual Empregador- Distrito Federal - 1992 a 2011.
<b>Tabela 14</b>	Estimativas e Índices do Nível de Ocupação, por Setor de Atividade Econômica - Distrito Federal - 1992 a 2011.

Tabela 1

Estimativas da População Total e Economicamente Ativa e dos Inativos Maiores de 10 Anos e Taxas de Participação e de Desemprego Total  
Distrito Federal  
1992-2011

Períodos	População Economicamente Ativa						Inativos Maiores de 10 Anos		Taxas (%)		População Total (1)
	Total		Ocupados		Desempregados		Números Absolutos (1)	Índice (2)	Participação (PEA/PIA)	Desemprego total (DES/PEA)	
	Números Absolutos (1)	Índice (2)	Números Absolutos (1)	Índice (2)	Números Absolutos (1)	Índice (2)					
Agosto - 1992	736	74,0	620	78,1	116	57,6	488	82,4	60,1	15,7	1.550
Agosto - 1993	756	76,0	645	81,3	111	55,5	508	85,9	59,8	14,7	1.589
Agosto - 1994	778	78,3	670	84,4	108	54,0	529	89,3	59,5	13,9	1.620
Agosto - 1995	810	81,5	684	86,2	126	62,6	540	91,2	60,0	15,5	1.665
Agosto - 1996	851	85,6	705	88,8	146	72,5	545	92,0	61,0	17,1	1.709
Agosto - 1997	903	90,8	737	93,0	166	82,8	537	90,8	62,7	18,4	1.765
Agosto - 1998	919	92,4	742	93,5	177	88,3	570	96,2	61,7	19,3	1.812
Agosto - 1999	952	95,8	739	93,2	213	106,1	585	98,9	61,9	22,4	1.878
Agosto - 2000	1.000	100,6	810	102,1	190	94,8	588	99,3	63,0	19,0	1.936
Agosto - 2001	1.051	105,7	828	104,4	223	111,1	589	99,6	64,1	21,2	1.989
Agosto - 2002	1.088	109,4	872	109,9	216	107,7	606	102,4	64,2	19,9	2.054
Agosto - 2003	1.134	114,1	866	109,2	268	133,4	615	103,9	64,8	23,6	2.112
Agosto - 2004	1.164	117,1	928	116,9	236	117,5	643	108,5	64,4	20,3	2.171
Agosto - 2005	1.193	120,0	971	122,4	222	110,8	672	113,5	64,0	18,6	2.232
Agosto - 2006	1.241	124,8	1.012	127,6	229	114,2	653	110,2	65,5	18,5	2.267
Agosto - 2007	1.286	129,4	1.054	132,9	232	115,7	692	116,9	65,0	18,1	2.366
Agosto - 2008	1.344	135,2	1.130	142,4	214	106,4	711	120,1	65,4	15,9	2.436
Agosto - 2009	1.376	138,4	1.163	146,6	213	106,3	735	124,2	65,2	15,5	2.501
Janeiro-2010	1.397	140,5	1.192	150,2	205	102,4	742	125,4	65,3	14,7	2.512
Fevereiro	1.397	140,5	1.199	151,2	197	98,3	748	126,4	65,1	14,1	2.507
Março	1.397	140,5	1.192	150,2	205	102,0	752	127,1	65,0	14,7	2.523
Abril	1.395	140,3	1.197	150,9	198	98,7	759	128,3	64,8	14,2	2.531
Mai	1.406	141,4	1.205	151,8	201	100,3	753	127,3	65,1	14,3	2.542
Junho	1.407	141,5	1.210	152,5	197	98,3	760	128,3	64,9	14,0	2.544
Julho	1.409	141,7	1.217	153,4	193	96,0	763	128,9	64,9	13,7	2.545
Agosto	1.404	141,2	1.217	153,3	188	93,5	774	130,8	64,4	13,4	2.550
Setembro	1.413	142,1	1.230	155,0	184	91,5	771	130,2	64,7	13,0	2.559
Outubro	1.406	141,4	1.222	154,0	185	92,0	782	132,1	64,3	13,1	2.560
Novembro	1.401	140,9	1.216	153,3	185	92,0	792	133,8	63,9	13,2	2.563
Dezembro	1.385	139,3	1.206	152,0	179	89,1	812	137,1	63,1	12,9	2.558
Janeiro-2011	1.382	139,0	1.208	152,3	174	86,8	820	138,4	62,8	12,6	2.573
Fevereiro	1.380	138,8	1.205	151,9	175	87,1	828	139,8	62,5	12,7	2.578
Março	1.389	139,7	1.202	151,5	186	92,9	825	139,4	62,7	13,4	2.583
Abril	1.398	140,6	1.207	152,2	191	95,1	821	138,7	63,0	13,6	2.581
Mai	1.401	140,9	1.219	153,6	183	91,0	823	139,0	63,0	13,0	2.583
Junho	1.404	141,2	1.226	154,6	178	88,7	826	139,5	63,0	12,7	2.593
Julho	1.400	140,8	1.227	154,6	173	86,4	836	141,2	62,6	12,4	2.595
Agosto	1.404	141,2	1.231	155,2	173	86,2	839	141,6	62,6	12,3	2.600
Varição Mensal											
Ago-2011/Jul-2011	0,3		0,3		0,0		0,4		0,0	-0,8	0,2
Varição no Ano											
Ago-2011/Dez-2010	1,4		2,1		-3,4		3,3		-0,8	-4,7	1,6
Varição Anual											
Ago-2011/Ago-2010	0,0		1,2		-8,0		8,4		-2,8	-8,2	2,0

Fonte: Convênio: DIEESE/SEADE-SP/MTE-FAT/SETRAB-GDF/CODEPLAN. PED-DF - Pesquisa de Emprego e Desemprego no Distrito Federal.

(1) Em 1000 pessoas.

(2) Base: média de 2000 = 100.

NOTA: Estimativa da População Total elaborada através consultoria com base nas projeções do IBGE.

Obs: quaisquer pequenas diferenças nos dados apresentados devem-se a arredondamentos.

Tabela 2  
Taxas de Desemprego, por Tipo e por Grupos de Regiões Administrativas  
Distrito Federal  
1992-2011

Em porcentagem

Períodos	Taxas de Desemprego													
	Por Tipo					Por Grupo de Regiões Administrativas								
	Total	Aberto	Oculto			Grupo 1			Grupo 2			Grupo 3		
			Total	Precário	Desalento	Total	Aberto	Oculto	Total	Aberto	Oculto	Total	Aberto	Oculto
Agosto - 1992	15,7	10,3	5,4	3,0	2,4	8,0	5,4	(1)	14,8	9,9	4,9	21,0	13,3	7,7
Agosto - 1993	14,7	9,3	5,4	2,9	2,5	6,3	4,1	(1)	14,1	9,2	4,9	19,9	12,2	7,7
Agosto - 1994	13,9	9,4	4,5	2,5	2,1	5,3	4,2	(1)	13,3	9,0	4,3	18,9	12,5	6,4
Agosto - 1995	15,5	10,7	4,8	2,8	2,1	5,7	4,2	(1)	14,5	10,1	4,4	21,1	14,3	6,8
Agosto - 1996	17,1	11,1	6,0	3,4	2,6	7,2	5,5	(1)	15,7	10,2	5,5	22,9	14,5	8,3
Agosto - 1997	18,4	10,8	7,6	4,4	3,2	9,0	6,3	(1)	17,2	10,5	6,7	23,6	13,1	10,6
Agosto - 1998	19,3	11,9	7,4	4,4	3,1	7,5	5,4	(1)	17,7	11,2	6,5	25,7	15,1	10,5
Agosto - 1999	22,4	14,5	7,9	4,7	3,2	9,0	6,8	(1)	20,3	13,8	6,4	29,6	18,0	11,6
Agosto - 2000	19,0	12,4	6,6	3,4	3,2	8,0	5,9	(1)	16,9	11,0	5,9	25,1	16,2	8,9
Agosto - 2001	21,2	13,5	7,7	4,1	3,7	8,9	5,9	(1)	19,1	13,1	6,0	27,6	16,4	11,2
Agosto - 2002	19,9	12,4	7,5	4,1	3,4	9,1	6,7	(1)	17,4	12,0	5,3	25,8	14,4	11,4
Agosto - 2003	23,6	15,3	8,3	4,4	3,9	10,5	7,3	(1)	20,2	13,8	6,4	31,1	19,2	11,9
Agosto - 2004	20,3	12,7	7,6	4,1	3,4	9,3	7,2	(1)	17,8	12,4	5,4	25,8	14,6	11,3
Agosto - 2005	18,6	12,1	6,6	3,6	3,0	10,1	7,0	(1)	16,1	11,2	4,9	23,3	14,2	9,0
Agosto - 2006	18,5	10,6	7,8	4,4	3,4	9,5	6,2	(1)	17,9	10,4	7,5	21,2	11,9	9,3
Agosto - 2007	18,1	11,7	6,4	3,5	2,8	8,8	6,3	(1)	16,3	11,5	4,8	22,0	13,2	8,8
Agosto - 2008	15,9	10,1	5,8	3,1	2,7	8,8	6,5	(1)	14,3	10,3	4,1	18,9	10,8	8,1
Agosto - 2009	15,5	10,4	5,1	2,7	2,5	7,6	6,0	(1)	14,0	10,4	3,7	18,4	11,2	7,2
Janeiro-2010	14,7	9,7	5,0	2,6	2,4	9,1	6,6	(1)	13,4	9,8	3,6	17,0	10,1	6,8
Fevereiro	14,1	9,6	4,5	2,2	2,3	9,0	6,5	(1)	13,0	10,0	2,9	16,1	9,9	6,3
Março	14,7	10,1	4,5	2,1	2,5	9,3	7,2	(1)	12,6	9,8	2,8	17,5	11,0	6,5
Abril	14,2	10,1	4,1	1,9	2,1	8,4	6,9	(1)	12,2	9,8	2,4	17,1	10,9	6,1
Maió	14,3	10,1	4,2	2,2	2,0	7,3	5,9	(1)	12,3	9,7	2,6	17,4	11,2	6,2
Junho	14,0	9,9	4,2	2,3	1,8	6,7	5,3	(1)	12,0	9,5	2,5	17,2	11,1	6,2
Julho	13,7	9,5	4,1	2,3	1,8	6,5	5,0	(1)	11,7	8,9	2,7	16,8	10,9	5,9
Agosto	13,4	9,1	4,2	2,2	2,0	7,1	5,5	(1)	11,4	8,6	2,9	16,3	10,3	5,9
Setembro	13,0	8,6	4,4	2,2	2,1	6,9	5,3	(1)	11,0	8,3	2,7	15,8	9,5	6,3
Outubro	13,1	8,5	4,6	2,4	2,3	7,3	5,5	(1)	10,8	8,2	2,6	16,2	9,3	6,9
Novembro	13,2	8,6	4,6	2,3	2,3	7,0	5,4	(1)	10,5	8,1	2,4	16,6	9,6	7,0
Dezembro	12,9	8,5	4,4	2,2	2,3	6,7	5,2	(1)	10,4	7,9	2,6	16,2	9,6	6,6
Janeiro-2011	12,6	8,2	4,4	2,0	2,4	7,1	5,1	(1)	9,6	7,1	2,5	16,2	9,6	6,6
Fevereiro	12,7	8,3	4,3	2,0	2,4	7,0	5,0	(1)	10,0	7,4	2,6	16,0	9,7	6,3
Março	13,4	9,2	4,3	2,1	2,2	7,7	5,8	(1)	10,3	7,9	2,5	17,2	10,9	6,3
Abril	13,6	9,8	3,8	2,0	1,8	7,2	6,0	(1)	11,3	8,9	2,4	16,9	11,3	5,6
Maió	13,0	9,4	3,7	2,0	1,6	7,2	5,9	(1)	10,6	8,4	2,2	16,1	10,8	5,3
Junho	12,7	9,0	3,7	2,1	1,6	6,8	5,4	(1)	10,5	8,2	2,2	15,6	10,3	5,3
Julho	12,4	8,7	3,7	2,2	1,5	6,6	4,9	(1)	10,2	8,0	2,2	15,3	10,0	5,4
Agosto	12,3	8,9	3,4	2,0	1,4	6,6	4,7	(1)	9,9	8,0	1,9	15,4	10,4	5,0
Variación Mensal														
Ago-2011/Jul-2011	-0,8	2,3	-8,1	-9,1	-6,7	0,0	-4,1	-	-2,9	0,0	-13,6	0,7	4,0	-7,4
Variación no Ano														
Ago-2011/Dez-2010	-4,7	4,7	-22,7	-9,1	-39,1	-1,5	-9,6	-	-4,8	1,3	-26,9	-4,9	8,3	-24,2
Variación Anual														
Ago-2011/Ago-2010	-8,2	-2,2	-19,0	-9,1	-30,0	-7,0	-14,5	-	-13,2	-7,0	-34,5	-5,5	1,0	-15,3

Fonte: Convênio: DIEESE/SEADE-SPMTE-FAT/SETRAB-GDF/CODEPLAN. PED-DF - Pesquisa de Emprego e Desemprego no Distrito Federal.

(1) A amostra não comporta a desagregação para esta categoria.

Obs 1.: Grupo 1: Grupo de Regiões Administrativas de renda mais alta ( Brasília, Lago Sul e Lago Norte);

Grupo 2: Grupo de Regiões Administrativas de renda intermediária (Gama, Taguatinga, Sobradinho, Planaltina, Núcleo Bandeirante, Guará, Cruzeiro, Candangolândia e Riacho Fundo);

Grupo 3: Grupo de Regiões Administrativas de renda mais baixa (Brazlândia, Ceilândia, Samambaia, Paranoá, São Sebastião, Santa Maria e Recanto das Emas).

Obs 2.: quaisquer pequenas diferenças nos dados apresentados devem-se a arredondamentos.

Tabela 3  
Taxas de Desemprego, por Atributos Pessoais  
Distrito Federal  
1992-2011

Em porcentagem

Períodos	Taxas de Desemprego												
	Total	Sexo		Faixa Etária						Posição no Domicílio		Raça/Cor	
		Homens	Mulheres	10 a 15 Anos	16 a 24 Anos	25 a 39 Anos	40 a 49 Anos	50 a 59 Anos	60 Anos e Mais	Chefe	Demais Membros	Negros	Não-Negros
Agosto - 1992	15,7	13,7	18,2	35,8	27,0	11,8	6,5	(1)	(1)	7,5	21,6	18,6	13,9
Agosto - 1993	14,7	12,8	17,1	39,8	24,9	11,6	5,4	(1)	(1)	6,7	20,5	16,4	13,7
Agosto - 1994	13,9	12,1	16,2	34,6	25,2	10,4	5,3	(1)	(1)	6,8	19,1	16,5	12,2
Agosto - 1995	15,5	14,6	16,6	44,0	27,4	11,1	7,3	(1)	(1)	8,2	20,6	18,4	13,0
Agosto - 1996	17,1	15,8	18,7	43,9	28,7	13,2	7,5	9,3	(1)	9,2	22,6	19,7	14,6
Agosto - 1997	18,4	15,8	21,3	58,3	30,8	13,4	9,9	7,2	(1)	9,1	24,6	19,5	16,8
Agosto - 1998	19,3	17,4	21,3	62,1	31,6	15,2	9,6	9,1	(1)	10,5	25,6	20,5	17,1
Agosto - 1999	22,4	19,6	25,3	60,4	36,7	18,3	12,4	10,3	(1)	13,0	29,1	23,9	20,1
Agosto - 2000	19,0	16,8	21,3	53,7	32,5	15,2	9,6	8,2	(1)	10,6	25,0	21,1	16,0
Agosto - 2001	21,2	17,6	25,0	66,2	36,8	17,0	10,5	10,8	(1)	11,6	28,2	23,4	17,5
Agosto - 2002	19,9	17,5	22,3	61,1	35,0	15,2	10,7	10,1	(1)	10,6	26,6	22,0	16,6
Agosto - 2003	23,6	20,5	26,8	78,6	41,4	18,6	11,7	10,6	(1)	12,4	31,4	26,2	18,5
Agosto - 2004	20,3	17,6	23,1	73,2	37,2	15,9	9,9	7,0	(1)	9,2	27,9	21,7	17,6
Agosto - 2005	18,6	15,8	21,6	81,6	35,0	15,0	9,4	6,2	(1)	9,3	25,3	19,3	17,4
Agosto - 2006	18,5	15,4	21,6	72,3	33,6	15,4	9,1	7,4	(1)	9,0	24,8	19,5	16,4
Agosto - 2007	18,1	15,2	21,0	77,5	34,2	15,1	9,4	6,1	(1)	9,0	24,5	20,1	14,3
Agosto - 2008	15,9	13,1	18,9	74,9	31,6	13,0	8,5	4,8	(1)	7,0	22,1	17,2	14,0
Agosto - 2009	15,5	12,3	18,8	70,3	31,7	12,9	7,3	5,3	(1)	6,2	22,0	16,3	14,0
Janeiro-2010	14,7	12,4	17,0	75,2	30,9	12,1	6,9	3,8	(1)	5,8	20,9	15,6	12,6
Fevereiro	14,1	11,5	16,9	74,9	28,9	11,9	6,2	3,7	(1)	5,8	20,0	15,1	12,0
Março	14,7	11,8	17,7	78,4	30,1	12,2	6,1	3,6	(1)	5,9	20,9	15,5	12,7
Abril	14,2	11,1	17,4	77,2	29,4	11,4	6,2	4,0	(1)	5,7	20,2	15,0	12,4
Maió	14,3	11,4	17,3	79,9	30,3	11,6	5,5	3,9	(1)	5,5	20,6	15,3	12,1
Junho	14,0	11,1	17,0	80,7	29,6	11,4	5,6	4,4	(1)	5,3	20,2	14,9	12,1
Julho	13,7	10,3	17,1	82,9	28,5	11,3	5,5	3,7	(1)	4,9	19,8	14,3	12,2
Agosto	13,4	10,0	16,9	82,8	27,5	10,7	6,4	3,5	(1)	5,0	19,2	14,1	11,8
Setembro	13,0	10,0	16,1	77,3	27,7	10,5	6,0	3,2	(1)	5,1	18,6	13,7	11,5
Outubro	13,1	10,4	16,0	74,9	28,6	10,3	6,5	3,7	(1)	5,3	18,7	14,0	11,3
Novembro	13,2	10,3	16,1	75,3	28,6	10,7	6,2	4,2	(1)	5,3	18,8	13,7	12,0
Dezembro	12,9	9,9	16,1	75,9	28,3	10,4	6,1	3,9	(1)	5,3	18,4	13,6	11,5
Janeiro-2011	12,6	9,4	16,0	75,4	27,0	10,6	6,0	4,0	(1)	5,3	18,0	13,3	11,1
Fevereiro	12,7	9,9	15,7	72,9	26,9	10,2	6,7	4,0	(1)	5,4	18,0	13,6	10,9
Março	13,4	10,8	16,2	73,9	27,3	11,1	7,1	4,9	(1)	5,6	19,1	14,3	11,6
Abril	13,6	11,1	16,3	75,7	27,3	11,1	7,5	5,5	(1)	6,1	19,0	14,4	12,1
Maió	13,0	10,5	15,7	78,3	26,7	11,0	6,4	4,9	(1)	5,4	18,6	13,7	11,5
Junho	12,7	9,9	15,7	79,9	26,7	10,0	6,4	4,9	(1)	5,2	18,0	13,4	10,9
Julho	12,4	10,0	14,9	75,5	26,8	10,0	5,6	5,3	(1)	4,9	17,8	13,2	10,5
Agosto	12,3	9,7	15,2	72,7	27,6	9,5	5,9	5,7	(1)	4,9	17,8	12,9	11,0
Variação Mensal													
Ago-2011/Jul-2011	-0,8	-3,0	2,0	-3,7	3,0	-5,0	5,4	7,5	-	0,0	0,0	-2,3	4,8
Variação no Ano													
Ago-2011/Dez-2010	-4,7	-2,0	-5,6	-4,2	-2,5	-8,7	-3,3	46,2	-	-7,5	-3,3	-5,1	-4,3
Variação Anual													
Ago-2011/Ago-2010	-8,2	-3,0	-10,1	-12,2	0,4	-11,2	-7,8	62,9	-	-2,0	-7,3	-8,5	-6,8

Fonte: Convênio: DIEESE/SEADE-SP/MTE-FAT/SETRAB-GDF/CODEPLAN. PED-DF - Pesquisa de Emprego e Desemprego no Distrito Federal.

(1) A amostra não comporta a desagregação para esta categoria.

Obs.: quaisquer pequenas diferenças nos dados apresentados devem-se a arredondamentos.

Tabela 4  
Distribuição dos Desempregados, por Atributos Pessoais  
Distrito Federal  
1992-2011

Em porcentagem

Períodos	Distribuição dos Desempregados												
	Total	Sexo		Faixa Etária						Posição no Domicílio		Raça/Cor	
		Homens	Mulheres	10 a 15 Anos	16 a 24 Anos	25 a 39 Anos	40 a 49 Anos	50 a 59 Anos	60 Anos e Mais	Chefe	Demais Membros	Negros	Não-Negros
Agosto - 1992	100,0	48,7	51,3	7,1	50,2	32,5	6,4	(1)	(1)	19,9	80,1	46,3	53,7
Agosto - 1993	100,0	47,2	52,8	7,5	49,6	34,2	5,6	(1)	(1)	19,1	80,9	42,8	57,2
Agosto - 1994	100,0	47,8	52,2	5,9	51,7	32,4	6,3	(1)	(1)	20,7	79,3	47,1	52,9
Agosto - 1995	100,0	50,3	49,7	6,8	52,4	29,5	8,2	(1)	(1)	21,4	78,6	55,3	44,7
Agosto - 1996	100,0	49,2	50,8	6,1	49,5	31,9	7,5	3,9	(1)	21,8	78,2	57,5	42,5
Agosto - 1997	100,0	45,4	54,6	7,2	49,3	30,9	8,8	2,8	(1)	19,8	80,2	61,5	38,5
Agosto - 1998	100,0	47,6	52,4	6,6	47,1	33,5	8,8	3,3	(1)	22,8	77,2	67,5	32,5
Agosto - 1999	100,0	45,0	55,0	3,8	46,1	35,8	9,9	3,1	(1)	24,3	75,7	63,0	37,0
Agosto - 2000	100,0	45,7	54,3	3,3	48,3	35,4	8,6	3,1	(1)	23,2	76,8	64,9	35,1
Agosto - 2001	100,0	42,3	57,7	3,5	48,2	34,4	8,8	4,0	(1)	22,8	77,2	69,3	30,7
Agosto - 2002	100,0	45,3	54,7	3,2	49,8	32,0	10,0	4,0	(1)	22,3	77,7	67,4	32,6
Agosto - 2003	100,0	43,9	56,1	3,3	50,2	32,9	8,8	3,8	(1)	21,5	78,5	73,6	26,4
Agosto - 2004	100,0	44,0	56,0	4,2	50,1	33,5	8,6	2,9	(1)	18,6	81,4	69,9	30,1
Agosto - 2005	100,0	42,6	57,4	3,4	49,4	33,9	9,3	3,1	(1)	20,8	79,2	67,0	33,0
Agosto - 2006	100,0	42,3	57,7	4,0	47,2	34,6	9,4	3,8	(1)	19,6	80,4	69,6	30,4
Agosto - 2007	100,0	42,4	57,6	4,7	45,2	35,6	9,9	3,6	(1)	20,7	79,3	72,0	28,0
Agosto - 2008	100,0	41,9	58,1	5,5	45,7	34,0	10,7	3,2	(1)	18,2	81,8	63,7	36,3
Agosto - 2009	100,0	40,0	60,0	5,9	45,6	34,6	9,6	3,7	(1)	16,4	83,6	68,8	31,2
Janeiro-2010	100,0	42,3	57,7	6,2	46,9	33,8	9,9	2,8	(1)	16,2	83,8	74,0	26,0
Fevereiro	100,0	41,1	58,9	6,8	45,6	35,1	9,2	2,8	(1)	16,8	83,2	74,4	25,6
Março	100,0	41,1	58,9	7,9	45,5	34,6	8,5	2,7	(1)	16,7	83,3	73,4	26,6
Abril	100,0	40,0	60,0	7,9	45,7	33,6	8,9	3,1	(1)	16,6	83,4	73,0	27,0
Maio	100,0	40,6	59,4	7,9	46,7	33,6	7,9	3,0	(1)	16,0	84,0	74,1	25,9
Junho	100,0	40,1	59,9	7,4	46,9	33,2	8,3	3,4	(1)	15,8	84,2	73,6	26,4
Julho	100,0	38,3	61,7	7,2	47,0	33,6	8,5	2,9	(1)	14,8	85,2	72,9	27,1
Agosto	100,0	37,8	62,2	7,5	46,4	32,5	10,3	2,8	(1)	15,5	84,5	72,5	27,5
Setembro	100,0	39,1	60,9	6,6	47,3	33,4	9,6	2,8	(1)	16,1	83,9	71,9	28,1
Outubro	100,0	40,2	59,8	5,9	47,6	32,7	10,1	3,3	(1)	16,6	83,4	72,7	27,3
Novembro	100,0	40,0	60,0	5,6	46,6	34,3	9,6	3,7	(1)	16,9	83,1	70,9	29,1
Dezembro	100,0	39,5	60,5	6,1	46,5	33,7	9,7	3,6	(1)	17,1	82,9	71,0	29,0
Janeiro-2011	100,0	38,7	61,3	6,3	44,4	35,4	9,8	3,6	(1)	17,7	82,3	70,5	29,5
Fevereiro	100,0	40,3	59,7	6,9	43,8	34,0	11,1	3,6	(1)	17,9	82,1	71,3	28,7
Março	100,0	40,9	59,1	6,6	42,4	35,1	11,1	4,0	(1)	17,5	82,5	71,6	28,4
Abril	100,0	41,4	58,6	6,9	42,6	33,6	11,6	4,6	(1)	18,7	81,3	71,9	28,1
Maio	100,0	41,2	58,8	6,2	43,5	35,0	10,2	4,4	(1)	17,3	82,7	72,6	27,4
Junho	100,0	40,4	59,6	6,3	44,9	33,0	10,4	4,6	(1)	16,9	83,1	74,3	25,7
Julho	100,0	42,2	57,8	5,9	44,8	34,1	9,5	4,9	(1)	16,4	83,6	74,3	25,7
Agosto	100,0	41,2	58,8	5,8	45,2	32,6	10,0	5,4	(1)	16,8	83,2	72,9	27,1

Fonte: Convênio: DIEESE/SEADE-SP/MTE-FAT/SETRAB-GDF/CODEPLAN. PED-DF - Pesquisa de Emprego e Desemprego no Distrito Federal.

(1) A amostra não comporta a desagregação para esta categoria.

Obs.: quaisquer pequenas diferenças nos dados apresentados devem-se a arredondamentos.

Tabela 5  
Estimativas e Índices do Nível de Ocupação, por Setor de Atividade Econômica  
Distrito Federal  
1992-2011

Períodos	Total		Indústria de transformação		Comércio		Serviços		Outros (1)	
	Números Absolutos (2)	Índice (3)	Números Absolutos (2)	Índice (3)	Números Absolutos (2)	Índice (3)	Números Absolutos (2)	Índice (3)	Números Absolutos (2)	Índice (3)
Agosto -1992	620	78,1	26	86,0	93	79,6	382	73,5	118	94,2
Agosto -1993	645	81,3	23	74,7	94	80,1	403	77,5	125	99,4
Agosto -1994	670	84,4	23	75,0	98	83,9	426	81,9	122	97,3
Agosto -1995	684	86,2	26	86,2	95	81,2	445	85,4	118	94,1
Agosto -1996	705	88,8	37	122,6	103	88,2	442	84,9	122	97,5
Agosto -1997	737	93,0	35	116,8	107	91,1	460	88,4	135	107,8
Agosto -1998	742	93,5	29	96,5	109	93,3	466	89,6	137	109,1
Agosto -1999	739	93,2	31	101,5	107	90,9	477	91,7	125	99,5
Agosto - 2000	810	102,1	30	99,1	120	102,1	529	101,6	132	105,1
Agosto - 2001	828	104,4	31	103,8	125	106,3	554	106,4	118	94,2
Agosto - 2002	872	109,9	33	108,4	137	116,8	567	109,1	134	107,2
Agosto - 2003	866	109,2	29	97,1	137	117,1	574	110,3	126	100,1
Agosto - 2004	928	116,9	40	133,6	141	120,2	608	116,8	139	110,6
Agosto - 2005	971	122,4	39	130,3	155	132,2	636	122,2	140	111,9
Agosto - 2006	1.012	127,6	40	133,1	148	126,3	669	128,5	155	123,7
Agosto - 2007	1.054	132,9	40	130,8	158	134,9	692	133,0	164	130,9
Agosto - 2008	1.130	142,4	45	149,7	188	159,9	731	140,4	167	132,8
Agosto - 2009	1.163	146,6	48	158,0	173	147,5	767	147,4	175	139,4
Janeiro-2010	1.192	150,2	43	142,4	194	165,4	789	151,5	166	132,5
Fevereiro	1.199	151,2	45	147,4	192	163,5	789	151,6	174	138,8
Março	1.192	150,2	45	147,3	195	166,5	773	148,6	179	142,6
Abril	1.197	150,9	44	146,8	194	165,1	778	149,5	181	144,6
Maió	1.205	151,8	46	153,4	190	162,1	788	151,5	180	143,3
Junho	1.210	152,5	49	161,7	189	160,9	794	152,6	178	141,9
Julho	1.217	153,4	51	167,8	186	158,6	806	155,0	174	138,3
Agosto	1.217	153,3	50	164,7	187	159,4	810	155,6	170	135,4
Setembro	1.230	155,0	48	160,2	191	162,5	818	157,2	172	137,5
Outubro	1.222	154,0	50	163,7	184	156,7	812	156,1	176	139,9
Novembro	1.216	153,3	50	165,0	192	163,7	801	153,9	173	137,9
Dezembro	1.206	152,0	52	172,3	183	156,0	798	153,4	172	137,4
Janeiro-2011	1.208	152,3	49	161,1	194	165,6	795	152,9	169	135,1
Fevereiro	1.205	151,9	46	153,3	191	163,1	797	153,1	170	135,8
Março	1.202	151,5	44	145,7	203	172,9	792	152,2	162	129,5
Abril	1.207	152,2	48	159,8	201	171,5	793	152,4	164	130,7
Maió	1.219	153,6	47	155,0	206	175,8	798	153,4	167	133,1
Junho	1.226	154,6	48	159,5	198	169,0	813	156,2	167	133,0
Julho	1.227	154,6	44	145,7	198	168,7	816	156,9	168	133,9
Agosto	1.231	155,2	48	157,6	196	167,1	819	157,3	169	134,4
Varição Mensal										
Ago-2011/Jul-2011	0,3		9,1		-1,0		0,4		0,6	
Varição no Ano										
Ago-2011/Dez-2010	2,1		-7,7		7,1		2,6		-1,7	
Varição Anual										
Ago-2011/Ago-2010	1,2		-4,0		4,8		1,1		-0,6	

Fonte: Convênio: DIEESE/SEADE-SP/MTE-FAT/SETRAB-GDF/CODEPLAN. PED-DF - Pesquisa de Emprego e Desemprego no Distrito Federal.

(1) Englobam: Construção Civil, Serviços Domésticos, etc.

(2) Em 1000 pessoas.

(3) Base: média de 2000 = 100.

Obs.: quaisquer pequenas diferenças nos dados apresentados devem-se a arredondamentos.

Tabela 6  
Estimativas e Índices do Nível de Ocupação, por Posição na Ocupação  
Distrito Federal  
1992-2011

Períodos	Total (1)		Assalariados (2)										Autônomos		Empregados Domésticos	
			Total		Setor privado						Setor Público (3)					
	Números Absolutos (4)	Índice (5)	Números Absolutos (4)	Índice (5)	Total		Com Carteira Assinada		Sem Carteira Assinada		Números Absolutos (4)	Índice (5)	Números Absolutos (4)	Índice (5)	Números Absolutos (4)	Índice (5)
					Números Absolutos (4)	Índice (5)	Números Absolutos (4)	Índice (5)	Números Absolutos (4)	Índice (5)						
Agosto - 1992	620	78,1	408	75,7	210	67,3	164	68,5	46	62,9	198	87,4	87	79,6	73	86,0
Agosto - 1993	645	81,3	427	79,3	228	73,1	179	75,0	49	67,2	199	87,9	87	79,3	79	92,5
Agosto - 1994	670	84,4	444	82,4	231	74,0	179	74,7	52	71,1	214	94,5	94	85,8	77	90,8
Agosto - 1995	684	86,2	445	82,5	227	72,8	175	73,1	52	70,9	218	96,2	104	94,7	83	97,1
Agosto - 1996	705	88,8	456	84,7	241	77,2	183	76,7	58	79,7	215	94,9	109	99,8	84	98,5
Agosto - 1997	737	93,0	479	88,8	264	84,6	204	85,1	60	82,0	216	95,4	106	97,0	93	108,7
Agosto - 1998	742	93,5	487	90,4	275	88,1	211	88,3	64	87,4	212	93,6	98	90,1	92	107,5
Agosto - 1999	739	93,2	489	90,7	275	88,1	212	88,7	63	87,0	213	94,0	103	94,3	87	102,6
Agosto - 2000	810	102,1	542	100,6	310	99,4	238	99,7	72	99,3	231	102,0	120	109,4	88	103,8
Agosto - 2001	828	104,4	569	105,5	343	109,9	269	112,4	74	101,6	226	99,8	112	102,6	80	93,9
Agosto - 2002	872	109,9	582	108,0	357	114,4	275	114,9	82	113,1	225	99,3	127	116,0	91	106,4
Agosto - 2003	866	109,2	581	107,9	350	112,2	277	116,0	73	100,4	231	102,0	124	113,5	88	103,3
Agosto - 2004	928	116,9	624	115,7	394	126,3	310	129,5	84	115,0	230	101,5	138	126,7	95	111,0
Agosto - 2005	971	122,4	667	123,9	429	137,5	340	142,3	89	121,8	238	105,1	140	127,8	94	110,7
Agosto - 2006	1.012	127,6	686	127,4	447	143,3	352	147,2	95	130,5	238	105,1	157	143,4	99	115,5
Agosto - 2007	1.054	132,9	705	130,9	466	149,4	369	154,5	97	132,6	239	105,5	168	153,7	108	126,9
Agosto - 2008	1.130	142,4	773	143,4	527	168,9	428	178,8	99	135,6	246	108,6	176	160,7	102	119,3
Agosto - 2009	1.163	146,6	801	148,7	539	172,8	440	184,0	99	136,3	262	115,7	180	164,8	101	118,8
Janeiro-2010	1.192	150,2	826	153,3	560	179,5	459	191,8	101	139,1	266	117,4	186	170,4	93	109,4
Fevereiro	1.199	151,2	832	154,4	568	182,1	469	196,1	99	136,4	263	116,1	186	170,1	98	115,5
Março	1.192	150,2	832	154,4	574	184,0	473	197,9	101	138,9	258	113,9	180	164,5	99	115,7
Abril	1.197	150,9	833	154,7	572	183,3	472	197,4	100	137,0	261	115,2	180	164,9	102	119,3
Maio	1.205	151,8	840	155,9	576	184,6	477	199,5	99	136,2	264	116,6	181	165,3	99	115,9
Junho	1.210	152,5	847	157,2	580	185,9	482	201,9	99	135,5	266	117,4	179	164,0	98	114,9
Julho	1.217	153,4	868	161,1	597	191,3	493	205,9	104	143,0	271	119,6	167	152,5	94	110,8
Agosto	1.217	153,3	880	163,4	607	194,6	500	209,3	107	146,2	273	120,5	154	140,5	93	108,6
Setembro	1.230	155,0	893	165,8	616	197,4	506	211,4	111	151,8	277	122,3	150	137,7	91	107,1
Outubro	1.222	154,0	886	164,4	610	195,5	504	210,8	106	145,5	276	121,9	154	140,6	93	108,5
Novembro	1.216	153,3	876	162,7	599	192,0	497	207,8	102	140,2	277	122,3	157	143,9	92	108,3
Dezembro	1.206	152,0	870	161,4	592	189,7	498	208,1	94	129,4	278	122,7	155	142,0	92	107,6
Janeiro-2011	1.208	152,3	865	160,6	593	190,1	502	209,9	91	124,9	272	120,1	156	143,0	91	107,1
Fevereiro	1.205	151,9	863	160,1	594	190,4	502	209,9	92	126,8	268	118,3	152	139,3	93	109,5
Março	1.202	151,5	861	159,9	597	191,3	502	209,8	96	131,1	264	116,6	152	139,4	92	107,8
Abril	1.207	152,2	868	161,2	603	193,3	504	210,8	99	136,1	265	117,0	153	139,6	89	104,5
Maio	1.219	153,6	876	162,6	612	196,2	514	215,1	97	133,7	264	116,6	157	143,5	88	103,3
Junho	1.226	154,6	890	165,2	621	199,0	524	219,3	97	133,0	269	118,8	154	141,1	87	102,0
Julho	1.227	154,6	894	165,9	621	199,0	526	219,8	95	130,9	273	120,5	155	141,5	88	102,9
Agosto	1.231	155,2	896	166,4	617	197,8	521	217,9	96	132,1	279	123,2	160	146,0	87	102,1
Varição Mensal																
Ago-2011/Jul-2011	0,3		0,2		-0,6		-1,0		1,1		2,2		3,2		-1,1	
Varição no Ano																
Ago-2011/Dez-2010	2,1		3,0		4,2		4,6		2,1		0,4		3,2		-5,4	
Varição Anual																
Ago-2011/Ago-2010	1,2		1,8		1,6		4,2		-10,3		2,2		3,9		-6,5	

Fonte: Convênio: DIEESE/SEADE-SPMTE-FAT/SETRAB-GDF/CODEPLAN. PED-DF - Pesquisa de Emprego e Desemprego no Distrito Federal.

(1) Incluem empregadores, donos de negócio familiar, trabalhadores familiares sem remuneração, profissionais liberais e outras posições ocupacionais.

(2) Excluem os empregados domésticos e incluem aqueles que não sabem a que setor pertence a empresa em que trabalham.

(3) Inclui os estatutários e celetistas que trabalham em instituições públicas (governos municipal, estadual, federal, empresa de economia mista, autarquia, fundação, etc).

(4) Em 1000 pessoas.

(5) Base: média de 2000 = 100.

Obs.: quaisquer pequenas diferenças nos dados apresentados devem-se a arredondamentos.

Tabela 7  
Índices do Nível de Ocupação, por Ramo de Atividade  
Distrito Federal  
1992-2011

Base: Média de 2000 = 100

Períodos	Índices do Nível de Ocupação					
	Total Geral	Indústria de Transformação	Construção Civil	Comércio	Serviços Domésticos	Outros (1)
Agosto - 1992	78,1	86,0	103,6	79,6	86,0	156,6
Agosto - 1993	81,3	74,7	118,7	80,1	92,5	88,3
Agosto - 1994	84,4	75,0	113,1	83,9	90,8	99,6
Agosto - 1995	86,2	86,2	91,8	81,2	97,1	(3)
Agosto - 1996	88,8	122,6	95,3	88,2	98,5	94,8
Agosto - 1997	93,0	116,8	108,3	91,1	108,7	91,0
Agosto - 1998	93,5	96,5	102,5	93,3	107,5	168,8
Agosto - 1999	93,2	101,5	91,4	90,9	102,6	101,6
Agosto - 2000	102,1	99,1	106,9	102,1	103,8	114,1
Agosto - 2001	104,4	103,8	88,6	106,3	93,9	130,0
Agosto - 2002	109,9	108,4	99,3	116,8	106,4	162,2
Agosto - 2003	109,2	97,1	87,4	117,1	103,3	126,4
Agosto - 2004	116,9	133,6	99,7	120,2	111,0	165,6
Agosto - 2005	122,4	130,3	112,8	132,2	110,7	124,2
Agosto - 2006	127,6	133,1	116,4	126,3	115,5	279,3
Agosto - 2007	132,9	130,8	134,1	134,9	126,9	169,0
Agosto - 2008	142,4	149,7	147,7	159,9	119,3	239,8
Agosto - 2009	146,6	158,0	182,2	147,5	118,8	188,3
Janeiro-2010	150,2	142,4	173,5	165,4	109,4	227,1
Fevereiro	151,2	147,4	184,9	163,5	115,5	206,5
Março	150,2	147,3	199,6	166,5	115,7	199,8
Abril	150,9	146,8	201,0	165,1	119,3	183,9
Mai	151,8	153,4	197,2	162,1	115,9	224,8
Junho	152,5	161,7	191,3	160,9	115,0	241,8
Julho	153,4	167,8	188,5	158,6	110,9	240,1
Agosto	153,3	164,7	186,6	159,4	108,7	221,4
Setembro	155,0	160,2	192,5	162,5	107,1	254,2
Outubro	154,0	163,7	194,2	156,7	108,5	275,4
Novembro	153,3	165,0	192,1	163,7	108,3	248,2
Dezembro	152,0	172,3	203,0	156,0	107,7	185,4
Janeiro-2011	152,3	161,1	200,5	165,6	107,4	156,5
Fevereiro	151,9	153,3	198,1	163,1	109,8	150,0
Março	151,5	145,7	181,2	172,9	108,0	140,9
Abril	152,2	159,8	190,1	171,5	104,7	162,8
Mai	153,6	155,0	197,5	175,8	103,5	186,5
Junho	154,6	159,5	200,7	169,0	102,1	185,2
Julho	154,6	145,7	200,8	168,7	102,9	192,9
Agosto	155,2	157,6	208,4	167,1	102,1	170,9
Varição Mensal						
Ago-2011/Jul-2011	0,3	9,1	2,9	-1,0	-1,1	-16,7
Varição no Ano						
Ago-2011/Dez-2010	2,1	-7,7	2,9	7,1	-5,4	-9,1
Varição Anual						
Ago-2011/Ago-2010	1,2	-4,0	10,9	4,8	-6,5	-23,1

(continua)



Tabela 7  
Índices do Nível de Ocupação, por Ramo de Atividade  
Distrito Federal  
1992-2011

Base: Média de 2000 = 100

Períodos	Índices do Nível de Ocupação											
	Serviços											
	Total	Oficina Mecânica	Limpeza e Outras Oficinas	Transportes	Especializados	Adm. e Util. Públ.	Creditícios	Alimentação	Educação	Saúde	Auxiliares	Outros Serviços (2)
Agosto - 1992	73,5	84,1	109,8	82,1	56,4	80,8	99,4	64,5	68,5	64,1	46,3	53,4
Agosto - 1993	77,5	69,4	124,3	91,6	71,2	81,9	109,1	71,5	67,4	64,8	53,0	59,3
Agosto - 1994	81,9	86,9	111,3	91,5	69,7	87,8	123,6	77,3	76,0	73,3	43,5	64,1
Agosto - 1995	85,4	75,4	113,2	86,2	76,9	92,1	99,6	88,9	79,9	72,3	68,4	71,0
Agosto - 1996	84,9	70,9	112,2	93,7	86,0	89,8	91,7	78,4	77,4	81,2	71,6	72,0
Agosto - 1997	88,4	71,3	122,7	96,0	82,5	88,4	89,5	84,5	87,4	85,0	72,5	84,6
Agosto - 1998	89,6	95,2	95,3	95,2	91,2	89,5	94,2	95,2	90,6	85,4	74,3	83,6
Agosto - 1999	91,7	82,3	105,6	86,7	94,9	93,1	98,2	89,4	94,7	87,7	75,0	87,7
Agosto - 2000	101,6	100,4	91,3	101,5	109,8	101,2	106,8	91,2	105,3	93,8	117,1	105,8
Agosto - 2001	106,4	102,9	117,9	116,5	110,9	102,7	110,5	103,1	106,3	98,3	127,4	104,8
Agosto - 2002	109,1	109,1	116,5	117,1	121,7	101,2	122,5	115,3	103,3	102,4	129,1	112,8
Agosto - 2003	110,3	111,2	98,7	106,5	119,8	107,3	143,6	104,5	106,3	102,9	164,8	106,6
Agosto - 2004	116,8	120,9	106,7	122,2	122,9	108,7	124,6	121,6	109,5	113,9	179,4	122,2
Agosto - 2005	122,2	106,6	123,5	107,8	113,3	116,6	131,1	127,1	114,9	115,3	213,8	129,1
Agosto - 2006	128,5	122,4	129,2	117,6	123,0	115,4	146,2	149,8	110,8	113,9	237,5	146,9
Agosto - 2007	133,0	139,6	107,3	111,2	135,6	117,5	131,4	150,8	114,0	134,8	300,9	150,6
Agosto - 2008	140,4	136,3	121,1	123,2	145,2	118,9	152,5	146,8	122,5	146,0	339,5	161,0
Agosto - 2009	147,4	144,0	123,4	134,3	155,8	129,3	136,2	159,9	129,1	142,8	342,5	169,3
Janeiro-2010	151,5	128,5	126,5	140,2	170,7	130,3	145,3	176,0	128,2	148,2	365,4	169,9
Fevereiro	151,6	138,7	119,1	134,4	174,9	128,7	143,0	178,1	122,2	151,2	390,3	171,9
Março	148,6	134,5	111,6	125,5	167,6	123,0	142,6	171,3	124,1	153,4	426,2	165,3
Abril	149,5	141,9	116,1	119,3	171,1	123,5	134,6	164,3	130,1	158,8	416,7	169,3
Mai	151,5	126,8	129,9	125,9	162,7	124,6	130,5	172,5	135,4	154,5	424,3	172,2
Junho	152,6	137,2	131,0	132,1	169,4	127,6	139,6	162,9	134,3	153,9	399,2	175,9
Julho	155,0	125,1	136,6	137,8	163,4	130,9	144,6	173,4	137,7	156,3	383,1	179,1
Agosto	155,6	133,0	131,4	134,1	163,1	133,1	145,2	174,6	141,1	159,2	371,9	178,4
Setembro	157,2	124,9	131,1	133,6	154,1	136,8	151,0	188,9	141,7	159,2	362,0	179,5
Outubro	156,1	126,9	129,9	136,4	148,9	137,9	159,2	187,0	139,7	148,2	375,0	172,5
Novembro	153,9	125,6	131,8	143,7	155,1	137,9	157,0	179,2	131,1	152,3	348,6	166,7
Dezembro	153,4	139,0	149,1	150,0	162,1	137,1	142,6	171,7	126,0	151,8	322,7	168,8
Janeiro-2011	152,9	144,3	158,0	156,1	170,7	130,1	135,5	168,1	119,8	165,8	294,5	181,5
Fevereiro	153,1	150,2	160,7	151,7	171,1	128,4	141,1	165,3	118,1	159,3	306,0	186,3
Março	152,2	150,2	163,9	139,3	168,9	123,9	134,8	173,1	118,4	157,3	332,6	186,1
Abril	152,4	153,5	163,3	127,8	167,4	125,0	140,8	173,7	119,6	149,1	360,2	183,1
Mai	153,4	149,1	170,8	132,0	162,5	124,4	141,6	179,7	122,6	149,4	355,8	187,4
Junho	156,2	154,9	178,9	134,0	160,1	127,4	154,1	171,1	127,8	150,6	349,1	195,2
Julho	156,9	154,5	170,6	137,1	166,5	129,0	150,4	173,4	130,7	148,4	337,7	198,4
Agosto	157,3	158,7	160,7	132,7	169,0	129,8	142,3	180,2	131,7	154,2	355,5	192,5
Varição Mensal												
Ago-2011/Jul-2011	0,4	0,0	-5,5	-2,9	0,0	0,4	-3,3	4,3	0,0	3,4	6,3	-3,2
Varição no Ano												
Ago-2011/Dez-2010	2,6	14,3	8,3	-12,8	4,0	-5,4	0,0	4,3	3,9	1,7	11,5	14,2
Varição Anual												
Ago-2011/Ago-2010	1,1	20,0	20,9	0,0	4,0	-2,6	0,0	2,9	-7,1	-3,2	-4,2	7,1

Fonte: Convênio: DIEESE/SEADE-SP/MTE-FAT/SETRAB-GDF/CODEPLAN. PED-DF - Pesquisa de Emprego e Desemprego no Distrito Federal.

(conclusão)

(1) Inclui outros setores de atividade.

(2) Incluem: serviços pessoais; diversões, radiodifusão e telefonia; serviços comunitários; comércio, administração de valores mobiliários e de imóveis; outros serviços.

(3) A amostra não comporta a desagregação para esta categoria.

NOTA: As variações são calculadas com base nas estimativas e não nos índices.

Obs.: quaisquer pequenas diferenças nos dados apresentados devem-se a arredondamentos.

Tabela 8  
Distribuição dos Ocupados, por Atributos Pessoais  
Distrito Federal  
1992-2011

Em porcentagem

Períodos	Distribuição dos Ocupados												
	Total	Sexo		Faixa Etária						Posição no Domicílio		Raça/Cor	
		Homens	Mulheres	10 a 15 Anos	16 a 24 Anos	25 a 39 Anos	40 a 49 Anos	50 a 59 Anos	60 Anos e Mais	Chefe	Demais Membros	Negros	Não-Negros
Agosto - 1992	100,0	56,9	43,1	2,4	25,3	45,4	17,0	7,5	2,4	45,8	54,2	37,9	62,1
Agosto - 1993	100,0	55,8	44,2	2,0	25,8	45,2	17,1	7,7	2,2	45,7	54,3	37,7	62,3
Agosto - 1994	100,0	56,1	43,9	1,8	24,9	45,2	18,3	7,8	2,0	45,8	54,2	38,5	61,5
Agosto - 1995	100,0	54,0	46,0	1,6	25,5	43,4	19,0	8,1	2,3	44,3	55,7	45,1	54,9
Agosto - 1996	100,0	54,2	45,8	1,6	25,4	43,4	19,2	7,9	2,5	44,6	55,4	48,5	51,5
Agosto - 1997	100,0	54,5	45,5	1,2	25,0	45,0	18,1	8,2	2,5	44,7	55,3	57,1	42,9
Agosto - 1998	100,0	53,8	46,2	1,0	24,3	44,6	19,9	7,8	2,5	46,5	53,5	62,5	37,5
Agosto - 1999	100,0	53,2	46,8	0,7	22,9	45,9	20,2	7,7	2,5	46,8	53,2	57,7	42,3
Agosto - 2000	100,0	53,0	47,0	0,7	23,5	46,4	19,1	8,0	2,3	45,9	54,1	56,9	43,1
Agosto - 2001	100,0	53,4	46,6	(1)	22,3	45,2	20,2	8,9	3,0	47,0	53,0	61,0	39,0
Agosto - 2002	100,0	52,8	47,2	(1)	22,9	44,1	20,7	9,0	2,8	46,7	53,3	59,4	40,6
Agosto - 2003	100,0	52,7	47,3	(1)	22,0	44,6	20,5	9,9	2,6	47,1	52,9	64,1	35,9
Agosto - 2004	100,0	52,5	47,5	(1)	21,6	45,1	19,9	9,8	3,3	46,4	53,6	64,1	35,9
Agosto - 2005	100,0	52,2	47,8	(1)	21,0	44,1	20,7	10,8	3,1	46,3	53,7	64,2	35,8
Agosto - 2006	100,0	52,6	47,4	(1)	21,1	43,1	21,2	10,8	3,5	44,8	55,2	64,9	35,1
Agosto - 2007	100,0	52,2	47,8	(1)	19,1	44,0	21,1	12,2	3,3	46,3	53,7	63,0	37,0
Agosto - 2008	100,0	52,7	47,3	(1)	18,7	43,1	21,8	12,0	4,0	45,4	54,6	57,8	42,2
Agosto - 2009	100,0	52,5	47,5	0,5	18,0	42,9	22,4	12,3	3,9	45,5	54,5	64,8	35,2
Janeiro-2010	100,0	51,4	48,6	(1)	18,0	42,3	23,3	12,1	3,9	45,5	54,5	68,7	31,3
Fevereiro	100,0	52,2	47,8	0,4	18,5	42,6	22,7	12,0	3,7	45,2	54,8	69,0	31,0
Março	100,0	52,9	47,1	(1)	18,1	42,9	22,5	12,5	3,6	45,7	54,3	68,6	31,4
Abril	100,0	52,9	47,1	0,4	18,2	43,2	22,4	12,3	3,5	45,6	54,4	68,4	31,6
Mai	100,0	52,5	47,5	(1)	17,9	42,6	22,6	12,6	4,0	46,0	54,0	68,7	31,3
Junho	100,0	52,2	47,8	(1)	18,2	42,3	22,7	12,3	4,3	45,7	54,3	68,7	31,3
Julho	100,0	52,7	47,3	(1)	18,6	41,6	23,0	12,2	4,3	45,5	54,5	69,1	30,9
Agosto	100,0	52,7	47,3	(1)	18,8	41,8	23,0	11,9	4,1	45,0	55,0	68,3	31,7
Setembro	100,0	52,7	47,3	(1)	18,4	42,6	22,5	12,3	3,9	45,0	55,0	67,7	32,3
Outubro	100,0	52,6	47,4	(1)	17,9	43,2	22,1	12,7	3,7	45,1	54,9	67,7	32,3
Novembro	100,0	52,6	47,4	(1)	17,7	43,5	22,1	12,7	3,8	45,4	54,6	67,7	32,3
Dezembro	100,0	53,4	46,6	(1)	17,5	42,8	22,4	12,9	4,1	45,6	54,4	67,0	33,0
Janeiro-2011	100,0	53,5	46,5	(1)	17,3	43,3	22,2	12,5	4,4	46,1	53,9	66,1	33,9
Fevereiro	100,0	53,4	46,6	(1)	17,3	43,6	22,2	12,3	4,2	45,7	54,3	65,8	34,2
Março	100,0	52,4	47,6	(1)	17,5	43,6	22,4	12,1	4,0	45,8	54,2	66,6	33,4
Abril	100,0	52,4	47,6	(1)	18,0	42,8	22,6	12,4	3,9	45,3	54,7	67,6	32,4
Mai	100,0	52,8	47,2	(1)	17,9	42,4	22,5	13,0	3,9	45,6	54,4	68,5	31,5
Junho	100,0	53,4	46,6	(1)	17,9	42,9	22,1	12,8	4,0	45,2	54,8	69,6	30,4
Julho	100,0	53,5	46,5	(1)	17,3	43,3	22,7	12,5	4,0	45,3	54,7	69,2	30,8
Agosto	100,0	53,7	46,3	(1)	16,6	43,4	22,6	12,7	4,3	45,9	54,1	69,3	30,7

Fonte: Convênio: DIEESE/SEADE-SP/MTE-FAT/SETRAB-GDF/CODEPLAN. PED-DF - Pesquisa de Emprego e Desemprego no Distrito Federal.

(1) A amostra não comporta a desagregação para esta categoria.

Obs.: quaisquer pequenas diferenças nos dados apresentados devem-se a arredondamentos.

Tabela 9  
Rendimento Médio Real Trimestral dos Ocupados, Assalariados e dos Autônomos no Trabalho Principal  
Distrito Federal  
1992-2011

Períodos	Rendimento Médio Real					
	Ocupados (1)		Assalariados (2)		Autônomos	
	Valor Absoluto (3)	Índice (4)	Valor Absoluto (3)	Índice (4)	Valor Absoluto (3)	Índice (4)
Julho - 1992	1.920	97,3	2.274	104,0	1.075	96,5
Julho - 1993	2.088	105,8	2.521	115,3	1.161	104,2
Julho - 1994	1.917	97,1	2.261	103,4	1.174	105,4
Julho - 1995	2.014	102,1	2.344	107,2	1.374	123,3
Julho - 1996	2.214	112,2	2.502	114,4	1.390	124,7
Julho - 1997	2.036	103,2	2.346	107,3	1.230	110,3
Julho - 1998	2.066	104,7	2.351	107,5	1.142	102,5
Julho - 1999	2.101	106,4	2.390	109,3	1.169	104,9
Julho - 2000	1.953	98,9	2.187	100,0	1.130	101,4
Julho - 2001	1.993	101,0	2.174	99,4	1.139	102,1
Julho - 2002	1.934	98,0	2.171	99,3	1.104	99,0
Julho - 2003	1.655	83,9	1.870	85,5	940	84,4
Julho - 2004	1.690	85,6	1.943	88,9	880	79,0
Julho - 2005	1.689	85,6	1.935	88,5	827	74,2
Julho - 2006	1.768	89,6	2.038	93,2	860	77,1
Julho - 2007	1.848	93,6	2.150	98,3	940	84,3
Julho - 2008	1.941	98,4	2.214	101,2	970	87,0
Julho - 2009	2.039	103,3	2.333	106,7	987	88,6
Janeiro-2010	1.998	101,2	2.265	103,6	1.000	89,7
Fevereiro	1.965	99,6	2.209	101,0	1.029	92,3
Março	2.003	101,5	2.264	103,5	1.036	93,0
Abril	2.014	102,0	2.264	103,6	1.125	100,9
Maió	2.037	103,2	2.275	104,0	1.137	102,0
Junho	2.025	102,6	2.228	101,9	1.138	102,1
Julho	2.052	104,0	2.239	102,4	1.093	98,1
Agosto	2.085	105,7	2.292	104,8	1.073	96,2
Setembro	2.118	107,3	2.330	106,5	1.122	100,7
Outubro	2.143	108,6	2.374	108,5	1.138	102,1
Novembro	2.164	109,7	2.381	108,9	1.181	105,9
Dezembro	2.168	109,8	2.383	109,0	1.171	105,0
Janeiro-2011	2.149	108,9	2.362	108,0	1.190	106,7
Fevereiro	2.082	105,5	2.273	104,0	1.231	110,4
Março	2.028	102,8	2.203	100,7	1.182	106,1
Abril	1.954	99,0	2.105	96,2	1.174	105,3
Maió	1.935	98,1	2.084	95,3	1.115	100,1
Junho	1.952	98,9	2.106	96,3	1.163	104,4
Julho	2.019	102,3	2.181	99,7	1.314	117,9
Varição Mensal						
Jul-2011/Jun-2011	3,4		3,6		13,0	
Varição no Ano						
Jul-2011/Dez-2010	-6,9		-8,5		12,2	
Varição Anual						
Jul-2011/Jul-2010	-1,6		-2,6		20,2	

Fonte: Convênio: DIEESE/SEADE-SP/MTE-FAT/SETRAB-GDF/CODEPLAN. PED-DF - Pesquisa de Emprego e Desemprego no Distrito Federal.

(1) Excluem os assalariados e os empregados domésticos assalariados que não tiveram remuneração no mês,

os trabalhadores familiares sem remuneração salarial e os trabalhadores que ganharam exclusivamente em espécie ou benefício.

(2) Excluem os assalariados que não tiveram remuneração no mês.

(3) Inflator atualizado até junho de 2001 pelo IPCR-SDE/GDF, e a partir de junho de 2001 atualizado pelo INPC/DF-IBGE; valores em reais de julho de 2011.

(4) Base: média de 2000 = 100.

Tabela 10  
Rendimento Real Máximo e Mínimo dos Ocupados e dos Assalariados no Trabalho Principal (1)  
Distrito Federal  
1992-2011

Períodos	Rendimento Real									
	Ocupados (2)					Assalariados (3)				
	Limite Máximo dos 10% Mais Pobres	Limite Máximo dos 25% Mais Pobres	Limite Máximo dos 50% Mais Pobres	Limite Mínimo dos 25% Mais Ricos	Limite Mínimo dos 10% Mais Ricos	Limite Máximo dos 10% Mais Pobres	Limite Máximo dos 25% Mais Pobres	Limite Máximo dos 50% Mais Pobres	Limite Mínimo dos 25% Mais Ricos	Limite Mínimo dos 10% Mais Ricos
Julho - 1992	333	489	1.000	2.094	4.711	464	696	1.291	2.609	5.235
Julho - 1993	340	463	1.029	2.316	5.145	446	696	1.351	3.011	6.080
Julho - 1994	246	389	948	2.275	4.867	359	623	1.307	2.844	5.325
Julho - 1995	306	496	1.056	2.425	4.903	452	744	1.379	3.016	5.516
Julho - 1996	311	526	1.161	2.628	5.232	471	754	1.524	3.153	5.546
Julho - 1997	288	537	1.079	2.397	4.795	471	707	1.414	2.877	5.290
Julho - 1998	339	545	1.089	2.485	4.787	454	680	1.360	2.723	5.647
Julho - 1999	333	556	1.069	2.449	4.891	468	668	1.335	2.681	5.563
Julho - 2000	320	546	1.039	2.310	4.242	462	630	1.260	2.545	5.090
Julho - 2001	361	560	999	2.398	4.811	480	641	1.203	2.606	4.996
Julho - 2002	370	552	934	2.217	4.597	478	645	1.182	2.731	4.988
Julho - 2003	359	478	838	1.988	3.749	448	570	1.050	2.359	4.479
Julho - 2004	363	491	839	2.096	4.193	421	561	1.051	2.523	4.207
Julho - 2005	398	504	799	1.995	3.975	426	554	1.060	2.396	4.256
Julho - 2006	418	506	787	1.919	4.049	444	569	1.012	2.531	5.049
Julho - 2007	432	519	861	2.090	4.571	492	599	996	2.582	4.942
Julho - 2008	462	554	919	2.297	4.660	483	592	1.040	2.872	5.629
Julho - 2009	511	557	891	2.225	5.013	518	645	1.111	2.897	5.564
Janeiro-2010	508	563	876	2.185	4.916	546	655	1.071	2.727	5.462
Fevereiro	508	569	874	2.182	4.884	554	651	1.031	2.618	5.454
Março	543	593	873	2.171	4.909	554	651	1.079	2.713	5.427
Abril	543	587	868	2.157	4.908	550	647	1.067	2.713	5.393
Maió	533	588	916	2.134	5.327	544	640	1.065	2.667	5.393
Junho	533	588	959	2.131	5.325	543	639	1.065	2.663	5.334
Julho	543	607	959	2.131	5.325	543	639	1.065	2.662	5.327
Agosto	543	634	991	2.132	5.325	543	640	1.065	2.665	5.330
Setembro	538	633	1.012	2.321	5.275	544	640	1.066	2.875	5.330
Outubro	534	628	1.013	2.345	5.275	544	642	1.066	2.985	5.697
Novembro	529	622	1.037	2.385	5.237	538	646	1.055	2.933	5.495
Dezembro	525	622	1.029	2.214	5.184	534	659	1.047	2.878	5.656
Janeiro-2011	525	618	1.024	2.253	5.146	553	653	1.037	2.868	5.287
Fevereiro	525	612	967	2.058	5.121	553	632	1.024	2.561	5.146
Março	551	607	918	2.040	5.100	552	615	1.012	2.550	5.121
Abril	548	604	911	2.025	5.031	551	612	1.006	2.278	5.100
Maió	548	604	911	2.012	4.822	548	628	1.006	2.415	5.031
Junho	548	603	1.005	2.012	5.023	548	653	1.005	2.511	5.027
Julho	545	603	1.005	2.011	5.000	548	672	1.005	2.513	5.027
Variación Mensal										
Jul-2011/Jun-2011	-0,5	0,0	0,0	0,0	-0,5	0,0	2,9	0,0	0,1	0,0
Variación no Ano										
Jul-2011/Dez-2010	3,8	-3,1	-2,3	-9,2	-3,5	2,6	2,0	-4,0	-12,7	-11,1
Variación Anual										
Jul-2011/Jul-2010	0,4	-0,7	4,8	-5,6	-6,1	0,9	5,2	-5,6	-5,6	-5,6

Fonte: Convênio: DIEESE/SEADE-SP/MTE-FAT/SETRAB-GDF/CODEPLAN. PED-DF - Pesquisa de Emprego e Desemprego no Distrito Federal.

(1) Inflator atualizado até junho de 2001 pelo IPCR-SDE/GDF, e a partir de junho de 2001 atualizado pelo INPC/DF-IBGE; valores em reais de julho de 2011.

(2) Excluem os assalariados e os empregados domésticos assalariados que não tiveram remuneração no mês, os trabalhadores familiares sem remuneração salarial e os trabalhadores que ganharam exclusivamente em espécie ou benefício.

(3) Excluem os assalariados que não tiveram remuneração no mês.

Tabela 11

Rendimento Médio Real dos Ocupados e dos Assalariados no Trabalho Principal (1)  
Distrito Federal  
1992-2011

Períodos	Rendimento Médio Real											
	Ocupados (2)						Assalariados (3)					
	10% Mais Pobres	25% Mais Pobres	Entre 25 e 50% Mais Pobres	Entre 50 e 25% Mais Ricos	25% Mais Ricos	10% Mais Ricos	10% Mais Pobres	25% Mais Pobres	Entre 25 e 50% Mais Pobres	Entre 50 e 25% Mais Ricos	25% Mais Ricos	10% Mais Ricos
Julho - 1992	144	295	685	1.409	5.169	8.309	273	432	926	1.750	5.826	9.048
Julho - 1993	134	280	685	1.525	5.709	9.187	269	427	968	1.962	6.543	10.200
Julho - 1994	127	229	612	1.447	5.223	8.153	203	358	902	1.846	5.749	8.549
Julho - 1995	174	295	717	1.541	5.344	8.260	271	441	982	1.973	5.800	8.518
Julho - 1996	150	299	746	1.748	5.834	9.097	233	420	1.010	2.186	6.139	9.178
Julho - 1997	154	298	718	1.619	5.340	8.290	258	435	980	2.036	5.742	8.580
Julho - 1998	186	326	722	1.605	5.478	8.546	277	440	944	1.966	5.890	8.959
Julho - 1999	189	327	717	1.604	5.635	9.005	291	451	949	1.984	6.026	9.309
Julho - 2000	204	338	707	1.512	5.145	8.088	285	439	874	1.838	5.460	8.338
Julho - 2001	220	356	726	1.529	5.253	8.258	314	454	880	1.781	5.455	8.375
Julho - 2002	210	353	706	1.472	5.095	8.035	316	453	857	1.753	5.488	8.476
Julho - 2003	200	322	612	1.289	4.312	6.652	306	416	756	1.575	4.634	6.973
Julho - 2004	186	313	614	1.266	4.481	7.012	304	417	749	1.585	4.913	7.525
Julho - 2005	199	329	614	1.248	4.489	7.047	322	425	732	1.551	4.934	7.630
Julho - 2006	173	336	618	1.219	4.804	7.627	331	434	735	1.542	5.319	8.123
Julho - 2007	191	359	645	1.246	5.058	8.017	350	458	763	1.603	5.650	8.667
Julho - 2008	203	372	670	1.326	5.290	8.193	348	460	772	1.634	5.839	8.707
Julho - 2009	199	392	703	1.382	5.557	8.772	357	476	805	1.692	6.181	9.349
Janeiro-2010	217	405	706	1.315	5.437	8.757	374	487	791	1.571	6.036	9.297
Fevereiro	212	409	706	1.298	5.307	8.499	372	489	778	1.516	5.871	9.036
Março	219	417	712	1.324	5.426	8.666	388	501	791	1.576	6.013	9.230
Abril	209	411	709	1.330	5.459	8.656	369	491	780	1.567	6.015	9.240
Mai	224	417	717	1.347	5.547	8.834	394	503	790	1.567	6.068	9.333
Junho	237	422	723	1.352	5.482	8.781	388	500	790	1.530	5.923	9.169
Julho	262	435	739	1.388	5.518	8.844	391	504	802	1.545	5.938	9.185
Agosto	283	446	759	1.432	5.574	8.859	391	506	821	1.612	6.055	9.345
Setembro	289	449	764	1.451	5.677	8.928	397	510	824	1.643	6.165	9.453
Outubro	276	442	760	1.447	5.800	9.083	396	510	831	1.668	6.314	9.644
Novembro	274	442	761	1.459	5.874	9.213	393	509	827	1.659	6.364	9.754
Dezembro	283	445	766	1.452	5.897	9.364	395	509	832	1.627	6.404	9.912
Janeiro-2011	311	459	762	1.449	5.834	9.237	419	519	819	1.619	6.359	9.854
Fevereiro	292	451	745	1.376	5.648	9.005	400	509	797	1.516	6.120	9.517
Março	288	452	728	1.330	5.513	8.776	408	511	773	1.476	5.928	9.154
Abril	280	446	724	1.305	5.253	8.423	400	504	769	1.422	5.603	8.687
Mai	304	458	737	1.327	5.151	8.203	423	517	785	1.459	5.485	8.374
Junho	310	461	750	1.365	5.161	8.099	425	519	800	1.493	5.515	8.380
Julho	318	468	776	1.412	5.343	8.384	426	527	823	1.552	5.721	8.667
Varição Mensal												
Jul-2011/Jun-2011	2,6	1,5	3,5	3,4	3,5	3,5	0,2	1,5	2,9	4,0	3,7	3,4
Varição no Ano												
Jul-2011/Dez-2010	12,4	5,2	1,3	-2,8	-9,4	-10,5	7,8	3,5	-1,1	-4,6	-10,7	-12,6
Varição Anual												
Jul-2011/Jul-2010	21,4	7,6	5,0	1,7	-3,2	-5,2	9,0	4,6	2,6	0,5	-3,7	-5,6

Fonte: Convênio: DIEESE/SEADE-SP/MTE-FAT/SETRAB-GDF. PED-DF - Pesquisa de Emprego e Desemprego no Distrito Federal.

(1) Inflator atualizado até junho de 2001 pelo IPCR-SDE/GDF, e a partir de junho de 2001 atualizado pelo INPC/DF-IBGE; valores em reais de julho de 2011.

(2) Excluem os assalariados e os empregados domésticos assalariados que não tiveram remuneração no mês, os trabalhadores familiares sem remuneração salarial e os trabalhadores que ganharam exclusivamente em espécie ou benefício.

(3) Excluem os assalariados que não tiveram remuneração no mês.

(4) A amostra não comporta a desagregação para esta categoria.

Tabela 12  
Índices do Emprego, do Rendimento Médio Real e da Massa de Rendimentos Reais  
dos Ocupados e dos Assalariados (1)

Distrito Federal  
1992-2011

Base: média 2000 = 100

Períodos	Ocupados (2)			Assalariados (3)		
	Emprego	Rendimento Médio Real	Massa de Rendimentos Reais	Emprego	Salário Médio Real	Massa Salarial Real
Julho-1992	77,5	97,3	75,4	75,1	103,9	78,0
Julho-1993	81,1	105,5	85,6	79,9	115,1	92,0
Julho-1994	83,6	96,7	80,8	81,9	103,0	84,4
Julho-1995	87,3	101,7	88,8	83,7	107,0	89,6
Julho-1996	89,2	111,0	99,0	84,9	113,4	96,3
Julho-1997	92,3	102,7	94,8	89,3	106,9	95,5
Julho-1998	92,3	104,6	96,5	89,8	107,4	96,4
Julho-1999	92,6	106,6	98,7	89,5	109,4	97,9
Julho-2000	100,3	99,1	99,4	99,1	100,1	99,2
Julho-2001	104,1	101,2	105,3	105,5	99,6	105,1
Julho-2002	108,1	98,2	106,2	105,5	99,4	104,9
Julho-2003	109,1	84,1	91,8	108,5	85,8	93,1
Julho-2004	115,8	85,9	99,5	114,1	89,1	101,7
Julho-2005	121,9	86,0	104,8	123,0	88,8	109,2
Julho-2006	128,7	89,8	115,6	127,4	93,4	119,0
Julho-2007	133,0	94,1	125,2	130,4	98,6	128,6
Julho-2008	142,3	98,6	140,3	142,7	101,2	144,4
Julho-2009	146,1	103,4	151,1	147,1	106,4	156,5
Janeiro-2010	150,2	101,2	152,0	153,3	103,3	158,4
Fevereiro	151,2	99,3	150,1	154,4	100,6	155,3
Março	150,2	101,4	152,3	154,4	103,2	159,3
Abril	150,9	101,8	153,6	154,7	102,9	159,2
Mai	151,8	103,3	156,8	155,9	103,8	161,8
Junho	152,5	102,7	156,6	157,2	101,7	159,9
Julho	153,4	104,0	159,5	161,1	102,2	164,6
Agosto	153,3	105,7	162,0	163,4	104,6	170,9
Setembro	155,0	107,4	166,5	165,8	106,3	176,2
Outubro	154,0	108,7	167,4	164,4	108,4	178,2
Novembro	153,3	109,9	168,5	162,7	108,8	177,0
Dezembro	152,0	110,2	167,5	161,4	109,0	175,9
Janeiro-2011	152,3	109,5	166,8	160,6	108,3	173,9
Fevereiro	151,9	105,8	160,7	160,1	104,0	166,5
Março	151,5	103,3	156,5	159,9	101,0	161,5
Abril	152,2	99,5	151,4	161,2	96,5	155,6
Mai	153,6	98,8	151,8	162,6	95,9	155,9
Junho	154,6	99,6	154,0	165,2	96,8	159,9
Julho	154,6	103,0	159,2	165,9	100,3	166,4
Varição Mensal						
Jul-2011/Jun-2011	0,0	3,4	3,4	0,4	3,6	4,1
Varição no Ano						
Jul-2011/Dez-2010	1,7	-6,5	-5,0	2,8	-8,0	-5,4
Varição Anual						
Jul-2011/Jul-2010	0,8	-1,0	-0,2	3,0	-1,9	1,1

Fonte: Convênio: DIEESE/SEADE-SP/MTE-FAT/SETRAB-GDF/CODEPLAN. PED-DF - Pesquisa de Emprego e Desemprego no Distrito Federal.

(1) Inflator atualizado até junho de 2001 pelo IPCR-SDE/GDF, e a partir de junho de 2001 atualizado pelo INPC/DF-IBGE; valores em reais de julho de 2011.

(2) Incluem os ocupados que não tiveram remuneração no mês e excluem os trabalhadores familiares sem remuneração salarial e os trabalhadores que ganharam exclusivamente em espécie ou benefício.

(3) Incluem os assalariados que não tiveram remuneração no mês.

Tabela 13  
Rendimento Médio Real dos Assalariados no Setor Público e Privado, por Setor de Atividade  
Econômica e Carteira de Trabalho Assinada e Não-Assinada pelo Atual Empregador (1)  
Distrito Federal  
1992-2011

Períodos	TOTAL (2)	Assalariados no Setor Privado						Assalariados do Setor Público (3)
		Total	Setor de Atividade			Carteira de Trabalho		
			Indústria de Transformação	Comércio	Serviços	Assinada	Não-Assinada	
Julho - 1992	2.274	1.249	(4)	1.095	1.285	1.404	671	3.354
Julho - 1993	2.521	1.375	(4)	1.232	1.433	1.535	778	3.828
Julho - 1994	2.261	1.205	(4)	1.069	1.238	1.349	672	3.356
Julho - 1995	2.344	1.260	(4)	1.176	1.272	1.386	803	3.542
Julho - 1996	2.502	1.328	(4)	1.203	1.369	1.475	813	3.769
Julho - 1997	2.346	1.343	(4)	1.219	1.397	1.494	774	3.526
Julho - 1998	2.351	1.308	(4)	1.064	1.359	1.423	854	3.659
Julho - 1999	2.390	1.297	(4)	1.132	1.287	1.397	929	3.768
Julho - 2000	2.187	1.239	(4)	994	1.279	1.315	951	3.442
Julho - 2001	2.174	1.217	(4)	1.072	1.264	1.293	890	3.685
Julho - 2002	2.171	1.208	(4)	1.055	1.247	1.289	905	3.716
Julho - 2003	1.870	1.006	(4)	875	1.066	1.051	807	3.208
Julho - 2004	1.943	1.032	(4)	895	1.056	1.073	861	3.521
Julho - 2005	1.935	1.062	(4)	871	1.150	1.110	857	3.622
Julho - 2006	2.038	1.057	(4)	879	1.099	1.115	811	3.977
Julho - 2007	2.150	1.135	(4)	981	1.166	1.194	892	4.351
Julho - 2008	2.214	1.147	(4)	949	1.203	1.191	937	4.654
Julho - 2009	2.333	1.199	(4)	1.036	1.250	1.239	994	4.881
Janeiro-2010	2.265	1.182	(4)	1.029	1.243	1.207	1.048	4.949
Fevereiro	2.209	1.184	(4)	1.034	1.218	1.195	1.125	4.874
Março	2.264	1.186	(4)	1.018	1.219	1.190	1.162	4.943
Abril	2.264	1.166	(4)	982	1.196	1.167	1.151	5.003
Mai	2.275	1.157	(4)	986	1.192	1.166	1.108	5.051
Junho	2.228	1.155	(4)	983	1.192	1.171	1.070	4.933
Julho	2.239	1.170	(4)	1.013	1.194	1.173	1.162	4.914
Agosto	2.292	1.184	(4)	1.054	1.208	1.198	1.118	5.003
Setembro	2.330	1.212	(4)	1.065	1.233	1.230	1.117	5.063
Outubro	2.374	1.210	(4)	1.064	1.229	1.234	1.073	5.140
Novembro	2.381	1.215	(4)	1.032	1.249	1.231	1.118	5.134
Dezembro	2.383	1.190	(4)	1.057	1.215	1.201	1.112	5.249
Janeiro-2011	2.362	1.204	(4)	1.032	1.239	1.215	1.131	5.224
Fevereiro	2.273	1.182	(4)	1.020	1.220	1.203	1.049	5.125
Março	2.203	1.163	(4)	1.002	1.189	1.185	1.033	4.972
Abril	2.105	1.132	(4)	1.013	1.157	1.154	999	4.780
Mai	2.084	1.130	(4)	1.017	1.149	1.143	1.050	4.657
Junho	2.106	1.157	(4)	994	1.201	1.163	1.115	4.616
Julho	2.181	1.200	(4)	1.014	1.249	1.197	1.222	4.702
Varição Mensal								
Jul-2011/Jun-2011	3,6	3,7	-	2,0	4,0	2,9	9,6	1,9
Varição no Ano								
Jul-2011/Dez-2010	-8,5	0,8	-	-4,1	2,8	-0,3	9,9	-10,4
Varição Anual								
Jul-2011/Jul-2010	-2,6	2,6	-	0,1	4,6	2,0	5,2	-4,3

Fonte: Convênio: DIEESE/SEADE-SP/MTE-FAT/SETRAB-GDF/CODEPLAN. PED-DF - Pesquisa de Emprego e Desemprego no Distrito Federal.

(1) Inflator atualizado até junho de 2001 pelo IPCR-SDE/GDF, e a partir de junho de 2001 atualizado pelo INPC/DF-IBGE; valores em reais de julho de 2011.

(2) Excluem os assalariados que não tiveram remuneração no mês e os empregados domésticos.

(3) Engloba empregados nos governos municipal, estadual e federal, nas empresas de economia mista, nas autarquias, etc.

(4) A amostra não comporta a desagregação para esta categoria.

Tabela 14  
Estimativas e Índices do Nível de Ocupação, por Setor de Atividade Econômica  
Distrito Federal  
1992-2011

Períodos	Total		Indústria de transformação		Comércio		Serviços		Administração Pública		Construção Civil		Outros (1)	
	Número Absolutos (2)	Índice (3)	Número Absolutos (2)	Índice (3)	Número Absolutos (2)	Índice (3)	Número Absolutos (2)	Índice (3)	Número Absolutos (2)	Índice (3)	Número Absolutos (2)	Índice (3)	Número Absolutos (2)	Índice (3)
Agosto - 1992	620	78,1	26	86,0	93	79,6	256	70,0	127	81,7	35	103,6	83	90,7
Agosto - 1993	645	81,3	23	74,7	94	80,1	276	75,6	127	81,9	41	118,7	84	92,2
Agosto - 1994	670	84,4	23	75,0	98	83,9	290	79,5	136	87,7	39	113,1	83	91,4
Agosto - 1995	684	86,2	26	86,2	95	81,2	301	82,4	143	92,5	31	91,8	87	95,0
Agosto - 1996	705	88,8	37	122,6	103	88,2	300	82,1	142	91,5	33	95,3	90	98,3
Agosto - 1997	737	93,0	35	116,8	107	91,1	322	88,1	138	89,1	37	108,3	98	107,5
Agosto - 1998	742	93,5	29	96,5	109	93,3	329	90,0	137	88,6	35	102,5	102	111,6
Agosto - 1999	739	93,2	31	101,5	107	90,9	334	91,5	143	92,1	31	91,4	94	102,5
Agosto - 2000	810	102,1	30	99,1	120	102,1	372	101,9	156	100,9	36	106,9	95	104,4
Agosto - 2001	828	104,4	31	103,8	125	106,3	398	109,0	155	100,2	30	88,6	88	96,3
Agosto - 2002	872	109,9	33	108,4	137	116,8	411	112,5	156	100,9	34	99,3	101	110,1
Agosto - 2003	866	109,2	29	97,1	137	117,1	408	111,8	166	107,0	30	87,4	96	104,9
Agosto - 2004	928	116,9	40	133,6	141	120,2	439	120,3	168	108,4	34	99,7	105	114,6
Agosto - 2005	971	122,4	39	130,3	155	132,2	456	124,8	180	116,2	38	112,8	102	111,5
Agosto - 2006	1.012	127,6	40	133,1	148	126,3	492	134,7	177	113,9	40	116,4	115	126,4
Agosto - 2007	1.054	132,9	40	130,8	158	134,9	514	140,8	178	114,6	46	134,1	118	129,7
Agosto - 2008	1.130	142,4	45	149,7	188	159,9	554	151,8	176	113,5	50	147,7	116	127,3
Agosto - 2009	1.163	146,6	48	158,0	173	147,5	568	155,6	199	128,2	62	182,2	113	123,4
Janeiro-2010	1.192	150,2	43	142,4	194	165,4	589	161,3	199	128,6	59	173,5	107	117,2
Fevereiro	1.199	151,2	45	147,4	192	163,5	590	161,6	199	128,1	63	184,9	111	121,5
Março	1.192	150,2	45	147,3	195	166,5	583	159,6	190	122,6	68	199,6	111	121,3
Abril	1.197	150,9	44	146,8	194	165,1	587	160,8	190	122,7	69	201,0	113	123,6
Maió	1.205	151,8	46	153,4	190	162,1	599	164,0	189	122,0	67	197,2	113	123,2
Junho	1.210	152,5	49	161,7	189	160,9	601	164,5	193	124,5	65	191,3	113	123,5
Julho	1.217	153,4	51	167,8	186	158,6	610	167,0	196	126,6	64	188,5	109	119,5
Agosto	1.217	153,3	50	164,7	187	159,4	608	166,5	201	130,0	64	186,6	106	116,2
Setembro	1.230	155,0	48	160,2	191	162,5	610	167,0	208	134,0	66	192,5	107	116,9
Outubro	1.222	154,0	50	163,7	184	156,7	603	165,1	209	135,0	66	194,2	109	119,6
Novembro	1.216	153,3	50	165,0	192	163,7	593	162,2	208	134,4	66	192,1	107	117,6
Dezembro	1.206	152,0	52	172,3	183	156,0	593	162,4	205	132,3	69	203,0	103	112,9
Janeiro-2011	1.208	152,3	49	161,1	194	165,6	600	164,3	195	125,9	68	200,5	101	110,6
Fevereiro	1.205	151,9	46	153,3	191	163,1	602	164,9	194	125,4	68	198,1	103	112,5
Março	1.202	151,5	44	145,7	203	172,9	603	165,1	189	121,8	62	181,2	101	110,6
Abril	1.207	152,2	48	159,8	201	171,5	602	164,7	191	123,5	65	190,1	99	108,6
Maió	1.219	153,6	47	155,0	206	175,8	610	167,1	188	121,0	67	197,5	100	109,5
Junho	1.226	154,6	48	159,5	198	169,0	620	169,7	193	124,8	68	200,7	98	107,7
Julho	1.227	154,6	44	145,7	198	168,7	621	170,0	195	125,8	69	202,1	99	108,9
Agosto	1.231	155,2	48	157,6	196	167,1	621	170,1	197	127,2	71	208,4	97	106,7
Variación Mensal														
Ago-2011/Jul-2011	0,3		9,1		-1,0		0,0		1,0		2,9		-2,0	
Variación no Ano														
Ago-2011/Dez-2010	2,1		-7,7		7,1		4,7		-3,9		2,9		-5,8	
Variación Anual														
Ago-2011/Ago-2010	1,2		-4,0		4,8		2,1		-2,0		10,9		-8,5	

Fonte: Convênio: DIEESE/SEADE-SP/MTE-FAT/SETRAB-GDF/CODEPLAN. PED-DF - Pesquisa de Emprego e Desemprego no Distrito Federal.

(1) Englobam: serviços domésticos, agricultura, pecuária e extração vegetal e mineral, embaixadas, consulados e representações políticas e outras atividades não classificadas.

(2) Em 1000 pessoas.

(3) Base: média de 2000 = 100.

Obs.: quaisquer pequenas diferenças nos dados apresentados devem-se a arredondamentos.



## Notas Metodológicas

### 1 - PESQUISA DE EMPREGO E DESEMPREGO NO DISTRITO FEDERAL

**Área de Cobertura:** A PED tem como unidade amostral o domicílio das áreas urbanas das 19 Regiões Administrativas do Distrito Federal. As informações obtidas são agrupadas da seguinte forma:

**Grupo 1** - Brasília, Lago Sul e Lago Norte (Grupo de renda mais alta).

**Grupo 2** - Gama, Taguatinga, Sobradinho, Planaltina, Núcleo Bandeirante, Guará, Cruzeiro, Candangolândia e Riacho Fundo (Grupo de renda intermediária).

**Grupo 3** - Brazlândia, Ceilândia, Samambaia, Paranoá, São Sebastião, Santa Maria e Recanto das Emas. (Grupo de renda mais baixa).

**Amostra:** São selecionados em torno de 2.900 domicílios/mês sem repetições das unidades selecionadas, garantindo uma amostra efetiva de no mínimo 6.000 domicílios por trimestre.

**População Pesquisada:** A pesquisa coleta informações sobre todos os moradores do domicílio, sendo realizadas entrevistas individuais com as pessoas de 10 ou mais anos de idade.

**Apresentação das informações:** as informações são apresentadas agregadas em trimestres móveis. Por exemplo, a taxa de desemprego de Fevereiro corresponde ao trimestre móvel Dezembro, Janeiro e Fevereiro. A taxa de Março corresponde ao trimestre móvel Janeiro, Fevereiro e Março.

### 2 - PRINCIPAIS CONCEITOS

**PIA** - População em Idade Ativa: corresponde à população com 10 anos e mais.

**PEA** - População Economicamente Ativa: é a parcela da PIA que está ocupada ou desempregada.

**Ocupados:** são os indivíduos que:

- possuem trabalho remunerado exercido regularmente;
- possuem trabalho remunerado exercido de forma irregular, desde que não estejam procurando trabalho diferente do atual. Excluem-se as pessoas que, não tendo procura, exerceram de forma excepcional algum trabalho nos últimos 30 dias;
- possuem trabalho não remunerado de ajuda em negócios de parentes, ou remunerado em espécie/benefício, sem procura de trabalho;
- excluem-se as pessoas que, de forma bastante excepcional, fizeram algum trabalho nos últimos 7 dias.**

**Desempregados:** são os indivíduos que se encontram em uma das seguintes situações:

- Desemprego Aberto: pessoas que procuraram trabalho de maneira efetiva nos 30 dias anteriores ao da entrevista e não exerceram nenhum trabalho nos últimos sete (7) dias;
- Desemprego Oculto pelo Trabalho Precário: pessoas que realizam de forma irregular algum trabalho remunerado (ou não remunerado, em ajuda a negócio de parentes) e que procuraram efetivamente trabalho nos trinta (30) dias anteriores ao da entrevista ou nos últimos doze (12) meses;
- Desemprego Oculto pelo Desalento: pessoas que não possuem trabalho e nem procuraram nos últimos trinta (30) dias, por desestímulos do mercado de trabalho ou por circunstâncias fortuitas, mas apresentaram procura efetiva de trabalho nos últimos doze (12) meses.

**Inativos (maiores de 10 anos):** correspondem à parcela da PIA que não está ocupada ou desempregada (Inativos maiores de 10 anos = PIA - PEA).

**Rendimento do Trabalho:** é o rendimento monetário bruto (sem descontos de IR e previdência social) efetivamente recebido, referente ao trabalho realizado no mês imediatamente anterior ao da pesquisa.

Para os assalariados, são considerados descontos por falta etc, ou acréscimos devido a horas extras, gratificações etc. Não são computados o 13º salário e os benefícios indiretos. Para os empregadores, os autônomos e demais posições é considerada a retirada mensal, não incluindo os lucros do trabalho, da empresa ou do negócio.

### 3 - PRINCIPAIS INDICADORES

**Taxa Global de Participação:** é a relação entre a População Economicamente Ativa e a População em Idade Ativa (PEA/PIA). Indica a proporção de pessoas com 10 anos e mais incorporadas ao mercado de trabalho como ocupados ou desempregados.

**Taxa de Desemprego Total:** indica a proporção da PEA que se encontra na situação de desemprego aberto ou oculto.

**Índice de Ocupação:** indica o nível de ocupação alcançado em determinado trimestre em relação ao nível médio do ano de 2000. Este indicador é apresentado também segundo os seguintes ramos de atividade do Setor Serviços:

**Serviços de Oficinas de reparação mecânica:** reforma e conservação de máquinas e veículos.

**Serviços de reparação, serviços de limpeza e vigilância:** reparação e reforma de mobiliário, instalação elétrica e sanitária, alfaiates e costureiras sob medida.

**Serviços de transporte e armazenagem:** transporte rodoviário, ferroviário, aéreo e outros, assim como armazenagem de mercadorias.

**Serviços Especializados:** atividades dos escritórios de engenharia e arquitetura, assessoria técnica, consultoria, pesquisa, análise e processamento de dados, publicidade, jurídico, despachantes, cartório, contabilidade e outros técnicos profissionais não especificados.

**Serviços creditícios e financeiros:** bancos comerciais, de investimento, de seguros, do comércio de títulos e ações, organizações de cartão de crédito.

**Serviços de alimentação:** restaurantes, bares, lanchonetes, cafés, confeitarias, vendedores de rua (pipoqueiro, cachorro quente, acarajé, etc).

**Serviços de educação:** escola, pública ou particular, professores particulares, escola de línguas.

**Serviços de saúde:** hospitais, clínicas, consultórios, prontos-socorros, maternidades, planos de saúde, seguro de vida,.

#### **Serviços auxiliares:**

- Agricultura, aluguel de máquinas agrícolas escritórios de desenvolvimento de projetos agropecuários;
- Comércio, escritórios de representação, comissão, consignação, bolsa de mercadorias;
- Comércio e indústria em geral; serviços de proteção ao crédito, locação de máquinas e equipamentos industriais;
- Seguros, finanças e valores;
- corretagem de seguros, administração de bens móveis;
- Transporte, aeroporto, agentes de vendas de passagens, agentes de turismo, locação de veículos, rodoviária, touring, consórcio, agentes de emprego;
- Atividades econômicas, escritório de cobrança, locação de mão-de-obra.

#### **Outros Serviços**

- Serviços de comunicação; diversões, radiodifusão, e teledifusão; serviços comunitários; comércio e adm. de valores imobiliários e de imóveis; serviços de utilidade pública; serviços pessoais; e outros serviços.

## Nota Técnica N°1/2003

A Secretaria de Estado e Trabalho – SETRAB, juntamente com o DIEESE e Fundação SEADE/SP procederam à atualização da série histórica da Pesquisa de Emprego e Desemprego no Distrito Federal. Desde a sua implantação, esta é a primeira vez que se procede ao ajuste das estimativas históricas da PED/DF aos resultados do Censo Demográfico. Estudos baseados nos resultados do Censo Demográfico 2000-IBGE, revelaram que as projeções demográficas da PED/DF estavam subestimadas em aproximadamente 15%.

Uma vez ajustada a série histórica da PED/DF, todos os indicadores absolutos foram alterados, não havendo, no entanto, modificações de tendências, comparando-se a série anterior com a atual. Registraram-se, ainda, discretas alterações das taxas de participação e de desemprego (em torno de 2,0%), devido à nova ponderação dos Grupos de Regiões Administrativas, ajustada ao crescimento populacional dessas regiões. Isso resultou na diminuição do peso do Grupo 1, de renda mais alta e elevação dos pesos dos Grupos 2 e 3 (de renda intermediária e baixa, respectivamente) onde os níveis de desemprego são maiores. A partir de setembro de 2003 a base da série histórica da PED/DF passa para o ano de 2000 (média anual), antes fixada na média de 1992.

**MINISTÉRIO DO TRABALHO**  
Carlos Lupi – Ministro  
**GOVERNO DO DISTRITO FEDERAL**  
Agnelo Queiroz - Governador  
**SECRETARIA DE ESTADO DE TRABALHO**  
Glauco Rojas Ivo- Secretário  
**SECRETARIA DE ESTADO DE PLANEJAMENTO E ORÇAMENTO DO DISTRITO FEDERAL**  
Edson Ronaldo Nascimento - Secretário  
**COMPANHIA DE PLANEJAMENTO DO DISTRITO FEDERAL - CODEPLAN**  
Miguel Lucena - Presidente  
**DIRETORIA DE GESTÃO DE INFORMAÇÕES**  
Júlio Miragaya - Diretor  
**FUNDAÇÃO SISTEMA ESTADUAL DE ANÁLISE DE DADOS – SEADE/SP**  
Felicía Madeira – Diretora-Executiva  
Atsuko Haga - Coordenadora  
**DEPARTAMENTO INTERSINDICAL DE ESTATÍSTICA E ESTUDOS SOCIOECONÔMICOS – DIEESE**  
Zenaide Honório – Presidente  
Clemente Ganz Lúcio – Diretor Técnico  
Lúcia Garcia – Coordenadora do Sistema PED  
Clóvis Scherer – Supervisor do Escritório Regional – DF

#### **DIEESE**

**COORDENAÇÃO E ANÁLISE:** Adalgiza Lara Amaral.

**ASSISTENTE:** Maria Lúcia Leal de Oliveira (Apoio).

**EQUIPE DE ANÁLISE:** Adalgiza Lara Amaral, Fernanda Chuerubim e Daniel Bruno Biagioni.

**GERÊNCIA DE CAMPO, METODOLOGIA E TREINAMENTO:** Violeta Luzia Hristov.

**PROGRAMADOR/CONSISTIDOR:** Jansen Gader da Silva Peres.

#### **CODEPLAN**

##### **COORDENAÇÃO TÉCNICA**

**GERENTE DE ESTUDOS E PESQUISAS SOCIOECONÔMICAS:** Iraci M.D. Moreira Peixoto.

**COORDENADOR GERAL:** Paulo Laerte Coutinho Silva.

**Apoio:** André Luiz Bernardes Fonseca, Elza Maria Lustosa Quaresma, Paulo Roberto Louzada de Sá.

**Núcleo de Estatística:** Míriam Francisca Chaves Ferreira. Alisson Carlos da Costa Silva.

##### **EQUIPE DE CONSISTÊNCIA E DIGITAÇÃO**

**COORDENADOR:** Paulo César Antonio Batista

**Equipe:** Ana Maria Alves Galvão, Maria Aparecida Gonçalves, Maria da Conceição R. Silva, Sandra Moreira de Farias, Selmo Cláudio Dias.

**Apoio:** Lucimar Pereira Gonçalves, Maura Ferreira Cavalliari.

##### **EQUIPE DE CRÍTICA**

**COORDENADORA:** Mariza Gomes de O. Ribeiro

**Equipe:** Ângela Maria P. da Silva, Benilde Maria Rios Nunes, Leila Valerie Funke Ormieres, Márcia Maria Montenegro de Abreu, Maryzângela oliveira senna Maria José Borges, Maria Helena Marquês, Raquel Alves Moreira, Thelma Kreimer Guedes.

**Apoio:** Maria Selma Dantas, Maria de Fátima Ribeiro

##### **PASQUALI & FREIRE**

Concetta Grace Pasquali  
Renato Rossi

**COORDENAÇÃO DE CHECAGEM E LISTAGEM:** Tonphson Luiz Haussler.

**Equipe:** Edna Rodrigues Costa, Elita Gurgel Freitas Filha, José Wilson dos Santos, Luiza Rosemeire, R. Dias Sousa, Marcos Antônio de Jesus Costa, Maria Eunice Nazário, Valdecy Francisco de Souza (Listador).

##### **EQUIPE DE SUPERVISÃO DE CAMPO:**

**Equipe:** Maria Aldina C. de Souza, Daniel Andrade Carvalho Ferreira, Jeane da Conceição Lima, Neusa Maria Silva, Regina Célia Gonsalves de Souza.

##### **EQUIPE DE ENTREVISTADORES:**

Ana Amélia Medeiros Corrêa, Antônia de Gurgel Aragão, Antônio Alves Gomes, Arnon Sousa da Silva, Bernadete Maria de Oliveira, Diana Michele de Souza, Diorlei Costa Martins, Eliana Lucia da Silva, Elizângela Rodrigues da Mota, Humberto César Jacaúna Santos, Lislayne da Silva Nascimento, Maria Delza Souza Reis, Maria Elieuzza Correa dos Santos, Maryzângela da Conceição e Silva, Ozinei Lopes Gama, Raimilene do Socorro Rocha, Reginaldo Barroso de Melo, Roberto César Jacaúna, Rosângela Cristina N. de Sousa, Viviane Sousa Petroceli, Wanderlúbia de C. Naous.

##### **PESQUISA DE CAMPO E APOIO LOGÍSTICO:**

**Pasquali & Freire**

EMPRESA DE SERVIÇOS DE CONSULTORIA, TREINAMENTO E GESTÃO

Pasquali & Freire

SHIN CA 01 Lt. 01 Salas 419/420 – Shopping Deck Norte Lago, Norte – DF

CEP 70.503-501 Tel. (061) 3468-3344