

## PESQUISA DE EMPREGO E DESEMPREGO - PED

Junho/2021

- **A taxa de desemprego do Distrito Federal ficou em 18,7% em junho de 2021.**
- **A taxa de participação recuou 0,2 p.p. em relação a maio e foi de 65,0% em junho.**
- **Apenas a *Construção* apresentou retração no número de ocupados em suas atividades. Entre maio e junho de 2021, seis mil pessoas saíram desse segmento.**
- **O crescimento dos demais segmentos (+19 mil pessoas) superou essa queda.**
- **O rendimento habitual médio em maio apresentou crescimento real de 2,0% em relação a abril, a primeira alta do indicador em 2021.**

**Gráfico 1** – Evolução da taxa de desemprego e da taxa de participação – percentual (%) – Distrito Federal – junho de 2020 a junho de 2021.

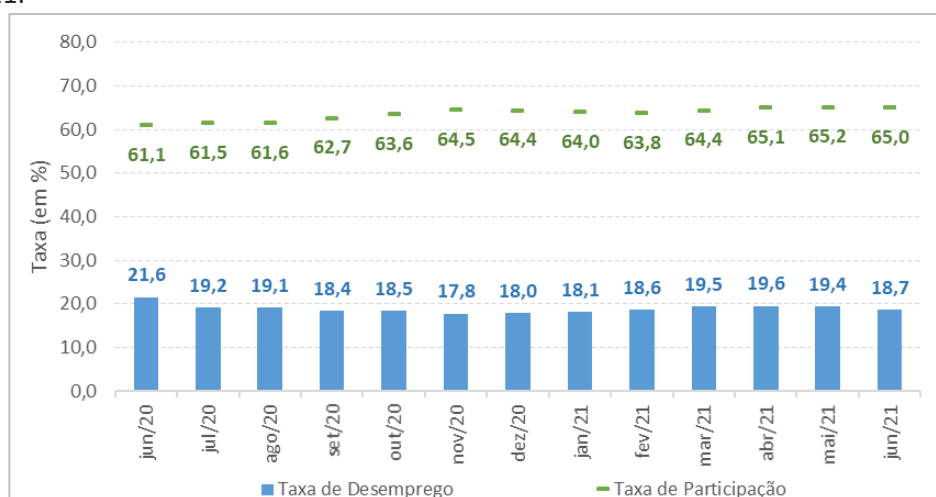

Fonte: Pesquisa de Emprego e Desemprego no Distrito Federal (PED-DF). Convênio: Codeplan-GDF e Dieese. PED-DF. Elaboração: Gecon/Dieps/Codeplan.

Em junho de 2021, o contingente de desempregados do Distrito Federal foi estimado em 308 mil pessoas, ou seja, 18,7% da população que busca uma vaga no mercado de trabalho. O percentual representa uma queda de 0,7 ponto percentual (p.p.) em relação ao mês anterior, quando foi de 19,4%, e reflete, principalmente, a geração de novos postos de trabalho no mês.

A retração da taxa de desemprego, entre maio e junho, mostra um resultado melhor do que o esperado dada a realidade sazonal observada na série histórica da Pesquisa de Emprego e Desemprego (PED). De acordo com o Gráfico 2, a taxa de desemprego média para os meses de maio na pesquisa é de 18,8% contra os 18,6% registrados nos meses de junho – uma diferença de apenas -0,2 ponto percentual.

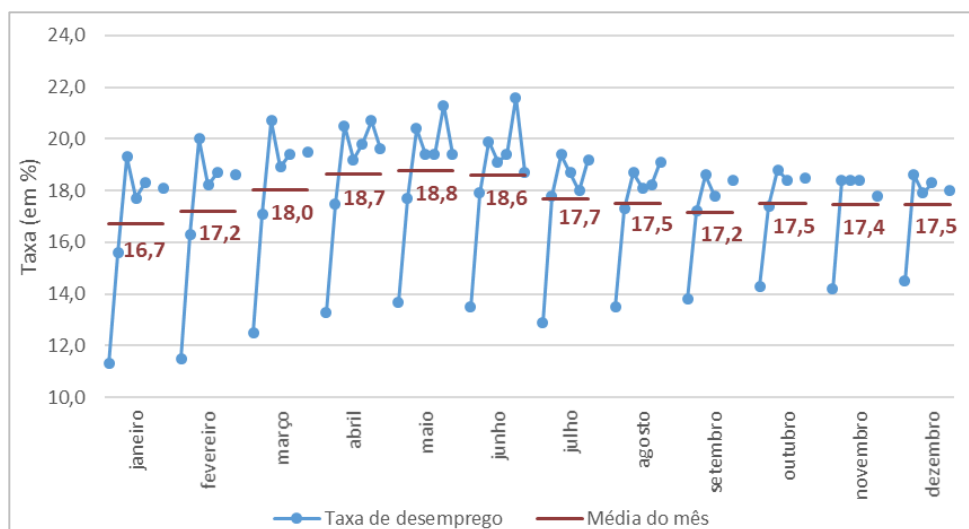
**Gráfico 2** - Taxa de desemprego agrupada por mês e média mensal – percentual (%) – janeiro de 2016 a junho de 2021 - Distrito Federal

Fonte: Pesquisa de Emprego e Desemprego no Distrito Federal (PED-DF). Convênio: Codeplan-GDF e Dieese. PED-DF. Elaboração: Gecon/Dieps/Codeplan.

A queda na taxa de desemprego em junho deveu-se principalmente à expansão do número de ocupados no período, que passou de 1.325 mil para 1.336 mil pessoas. Esse crescimento na oferta de empregos locais, aliado à retração da taxa de participação no mês<sup>1</sup>, que passou de 65,2% em maio para 65,0% em junho, superou o crescimento de 0,1% da população no mês. Assim, o resultado foi a queda de 0,7 p.p. observada no período (Gráfico 3).

A geração local de postos de trabalho em junho concentrou-se no setor de *Serviços*, que encerrou o mês com 13 mil ocupados a mais do que no mês anterior (variação de +1,4%). O *Comércio e reparação*, monitorado, separadamente, também

apresentou crescimento em junho, criando cinco mil empregos (variação de +2,1%), assim como a *Indústria de transformação* (um mil empregos ou +2,2%). Apenas a *Construção* apontou extinção de postos de trabalho em junho, encerrando seis mil empregos no mês (variação de -7,7%).

Entre as posições na ocupação, observou-se uma queda no número de empregados no setor privado sem carteira assinada (menos mil pessoas ou -1,0%) e no setor público (-nove mil pessoas ou -3,4%). O crescimento das demais ocupações, porém, superou essas quedas, com destaque especial para o setor privado com carteira assinada, que gerou 11 mil empregos (+2,2%) em junho.

<sup>1</sup> A taxa de participação representa a porcentagem da população economicamente ativa (PEA) que, efetivamente, procurou trabalho no período e pode ser indicativo da perspectiva por parte dos indivíduos de suas chances de obterem um emprego formal, incentivando-os a buscar um posto de trabalho.

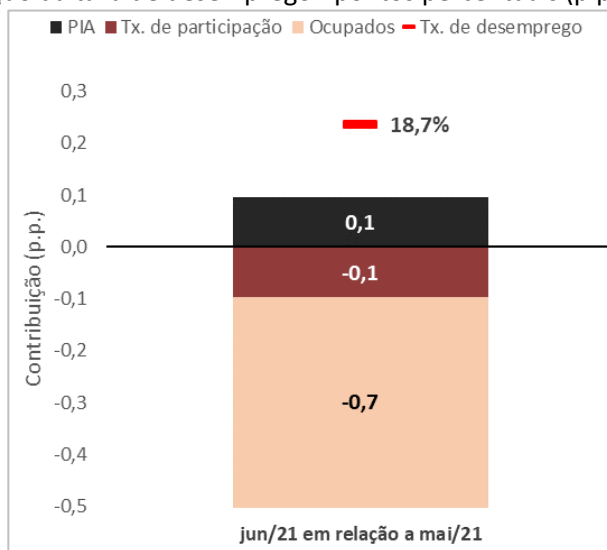
**Gráfico 3** - Decomposição da variação da taxa de desemprego - pontos percentuais (p.p.) - Distrito Federal - junho de 2021

Fonte: Pesquisa de Emprego e Desemprego no Distrito Federal (PED-DF). Convênio: Codeplan-GDF e Dieese. PED-DF Elaboração: Gecon/Dieps/Codeplan.

Finalmente, houve uma expansão de 2,0% no rendimento médio real entre abril e maio de 2021<sup>2</sup>. Esse resultado reflete a expansão nos salários de todas as posições na ocupação no período, devido à contratação de empregados no setor privado com carteira assinada e no setor público em maio (setores

que possuem remunerações historicamente mais elevadas). Assim, o rendimento médio real no Distrito Federal passou de R\$ 3.379, em abril, para R\$ 3.445, em maio – o primeiro crescimento no indicador em 2021.

**Tabela 1** - Estimativa do número de ocupados segundo setores de atividade – mil pessoas – Distrito Federal – maio e junho de 2021

Pesquisa de Emprego e Desemprego (PED) do Distrito Federal				
Junho de 2021 x Maio de 2021				
Setores de Atividades	Maio de 2021	Junho de 2021	Variação (%)	Variação absoluta
Total de ocupados	1.325	1.336	0,8%	11
Indústria de Transformação	46	47	2,2%	1
Construção	78	72	-7,7%	-6
Comércio e Reparação	237	242	2,1%	5
Serviços	939	952	1,4%	13
Administração Pública, Defesa e Seguridade Social	154	154	0,0%	0

Fonte: Pesquisa de Emprego e Desemprego no Distrito Federal (PED-DF). Convênio: Codeplan-GDF e Dieese. PED-DF. Elaboração: Gecon/Dieps/Codeplan.

<sup>2</sup> O desenho da PED-DF traz informações de rendimento com um período de defasagem em relação aos demais indicadores

**Tabela 2** – Estimativas consolidadas da Pesquisa de Emprego e Desemprego do Distrito Federal – maio e junho de 2021.

Pesquisa de Emprego e Desemprego (PED) do Distrito Federal				
		Junho de 2021 x Maio de 2021		
	Maio de 2021	Junho de 2021	Variação (%)	Variação absoluta
<b>Indicadores (em mil pessoas)</b>				
<b>População</b>				
Em idade de trabalhar (PIA)	2.524	2.527	0,1%	3
Na força de trabalho (PEA)	1.644	1.644	0,0%	0
Ocupada	1.325	1.336	0,8%	11
Desocupada	320	308	-3,8%	-12
Fora da força de trabalho (Inativos)	879	883	0,5%	4
<b>Posição na ocupação</b>				
Empregado no setor privado com carteira	507	518	2,2%	11
Empregado no setor privado sem carteira	100	99	-1,0%	-1
Trabalhador doméstico	82	82	0,0%	0
Empregado no setor público (inclusive servidor estatutário e militar)	268	259	-3,4%	-9
Autônomos	243	248	2,1%	5
Demais ocupações	125	130	4,0%	5
<b>Taxas (em pontos percentuais)</b>				
Taxa de desocupação	19,4	18,7	-	-0,7
Taxa de participação na força de trabalho	65,2	65,0	-	-0,2
<b>Rendimento médio real habitual (em reais) no mês anterior</b>				
Ocupados (trabalho principal)	3.379	3.445	2,0%	66

Fonte: PED – Pesquisa de Emprego e Desemprego no Distrito Federal (PED-DF). Convênio: Codeplan-GDF e Dieese. PED-DF. Elaboração: Gecon/Dieps/Codeplan.