



 Secretaria de Estado da Agricultura
Abastecimento e Desenvolvimento
Rural do DF
 

ICDF: ÍNDICE CEASA DO DISTRITO FEDERAL

ANÁLISE DE JULHO DE 2016

15/08/2016

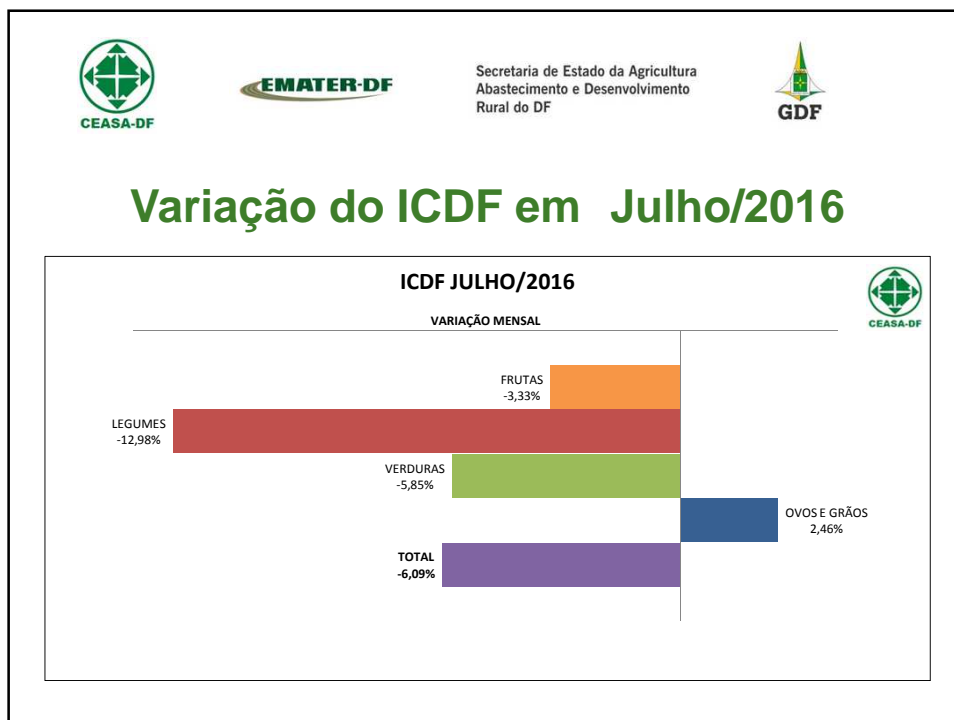

Secretaria de Estado da Agricultura
Abastecimento e Desenvolvimento
Rural do DF



Variação do ICDF mensal, por trimestre e em 2016

MÊS	ICDF 2014		MÊS	ICDF 2015		MÊS	ICDF 2016		
	No mês	No trim		No mês	No trim		No mês	No trim	No ano
JAN	2,54		JAN	7,60		JAN	12,88		
FEV	1,20	10,71	FEV	2,12	15,86	FEV	5,70	19,85	
MAR	6,69		MAR	5,44		MAR	0,45		
ABR	0,55		ABR	2,71		ABR	2,02		
MAI	1,88	-7,76	MAI	3,60	-2,01	MAI	-1,01	-6,75	
JUN	-9,96		JUN	-7,91		JUN	-7,67		
JUL	-4,16		JUL	-0,38		JUL	-6,09		
AGO	0,33	-0,13	AGO	-4,34	-5,99	AGO			
SET	3,86		SET	-1,35		SET			
OUT	0,83		OUT	1,28		OUT			
NOV	5,95	5,95	NOV	10,82	16,88	NOV			
DEZ	-0,82		DEZ	4,14		DEZ			



Secretaria de Estado da Agricultura
Abastecimento e Desenvolvimento
Rural do DF



Variação do ICDF

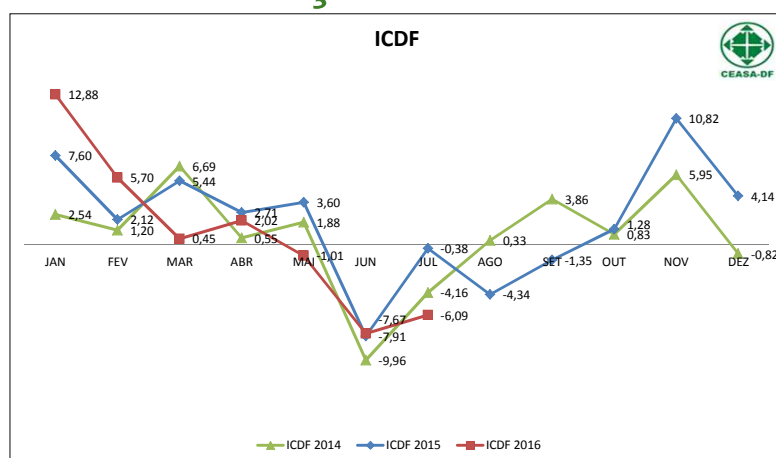



EMATER-DF

Secretaria de Estado da Agricultura
Abastecimento e Desenvolvimento
Rural do DF



Ponderação dos Grupos ICDF

Grupo	(%)
FRUTAS	47,00
LEGUMES	44,00
VERDURAS	5,00
OVOS E GRÃOS	4,00
GERAL	100,00



EMATER-DF

Secretaria de Estado da Agricultura
Abastecimento e Desenvolvimento
Rural do DF



Contribuição dos grupos do ICDF em pontos percentuais

Grupo	Var percent MAIO	Var percent JUNHO	Var percent JULHO	Impacto pontos perc. MAIO	Impacto pontos perc. JUNHO	Impacto pontos perc. JULHO
Indice Geral	-1,01%	-7,67%	-6,09%	-1,01 p.p.	-7,67 p.p.	-6,09 p.p.
FRUTAS	0,70%	-7,50%	-3,33%	0,48 p.p.	-5,17 p.p.	-2,30 p.p.
LEGUMES	-4,33%	-8,44%	-12,98%	-1,29 p.p.	-2,43 p.p.	-3,71 p.p.
VERDURAS	-10,52%	-5,83%	-5,85%	-0,19 p.p.	-0,10 p.p.	-0,10 p.p.
OVOS E GRÃOS	-0,67%	4,59%	2,46%	0,00 p.p.	0,03 p.p.	0,02 p.p.

EMATER-DF

 Secretaria de Estado da Agricultura
 Abastecimento e Desenvolvimento
 Rural do DF

Principais Variações do ICDF por Setor: FRUTAS

- O setor de frutas apresentou queda de (-3,33%).

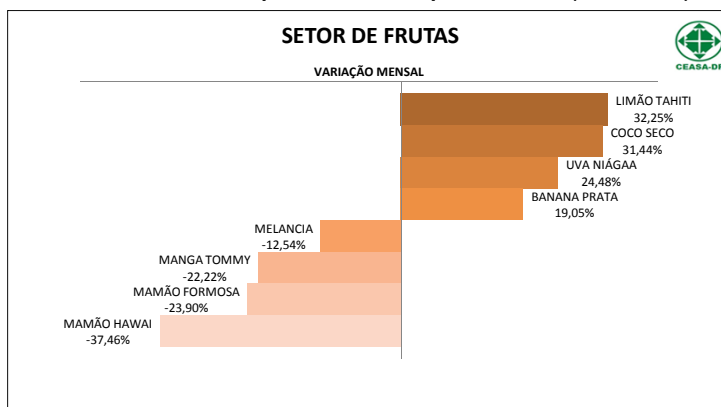
EMATER-DF

 Secretaria de Estado da Agricultura
 Abastecimento e Desenvolvimento
 Rural do DF

Principais Variações do ICDF por Setor: LEGUMES

- O setor de legumes apresentou redução de (-12,98%).

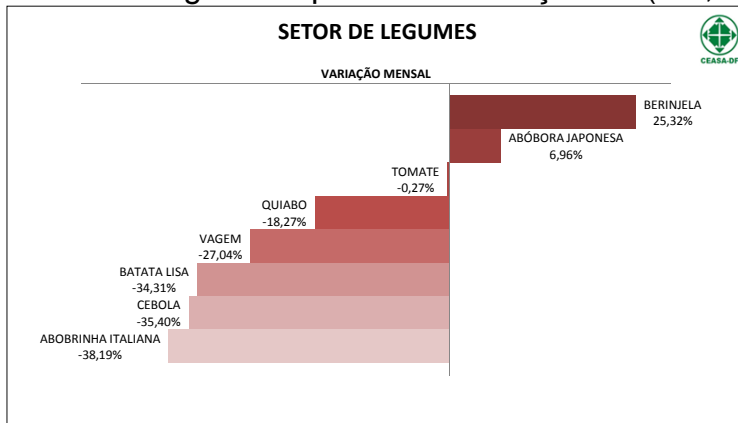



EMATER-DF

Secretaria de Estado da Agricultura
Abastecimento e Desenvolvimento
Rural do DF



Principais Variações do ICDF por Setor: VERDURAS

- O setor de verduras apresentou queda de (-5,85%).

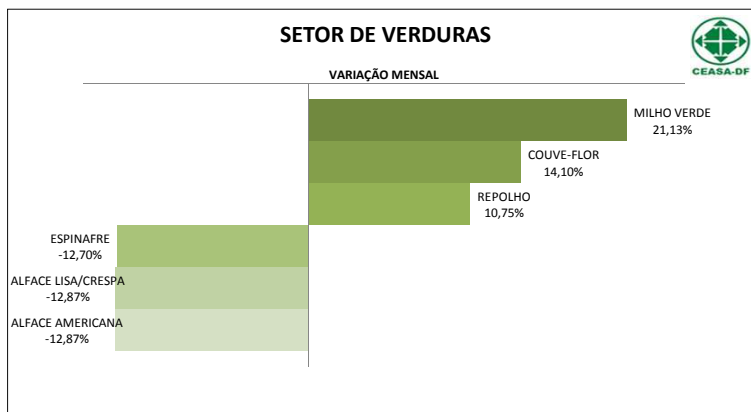

EMATER-DF

Secretaria de Estado da Agricultura
Abastecimento e Desenvolvimento
Rural do DF



Principais Variações do ICDF por Setor: OVOS E GRÃOS

- O setor de ovos e grãos apresentou aumento de 2,46%.

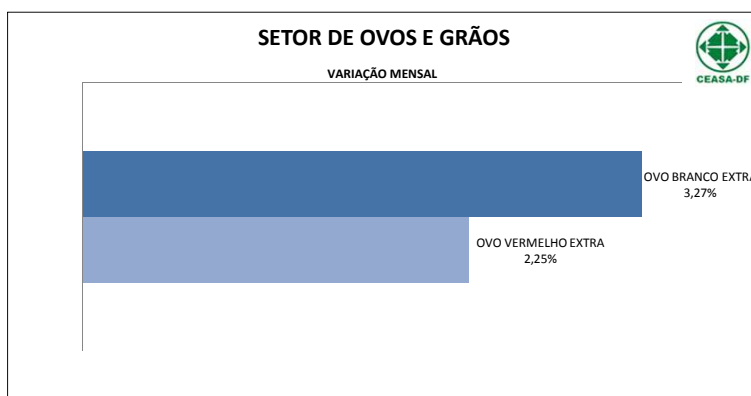



CEASA-DF

EMATER-DF

Secretaria de Estado da Agricultura
Abastecimento e Desenvolvimento
Rural do DF

GDF

Ponderações Técnicas

- O **Índice Ceasa do Distrito Federal – ICDF**, registrou variação negativa na média geral dos preços de **(-6,09%)** no mês de julho comparado com o mês anterior.
- Dentre os produtos comercializados no âmbito da CEASA/DF, o setor de **FRUTAS** apresentou redução de **(-3,33%)**, o setor de **LEGUMES** registrou queda de **(-12,98%)**, no de **VERDURAS**, a depreciação foi de **(-5,85%)**, e no setor de **OVOS E GRÃOS** foi percebida variação positiva de **2,46%**.



CEASA-DF

EMATER-DF

Secretaria de Estado da Agricultura
Abastecimento e Desenvolvimento
Rural do DF

GDF

Ponderações Técnicas

- **FRUTAS:**
 - Variação negativa de **(-3,33%)**;
 - Destaques: mamões hawai **(-37,46%)** e formosa **(-23,90%)**, devido à recuperação das áreas de produção e favorecimento climático nessas regiões.



EMATER-DF

Secretaria de Estado da Agricultura
Abastecimento e Desenvolvimento
Rural do DF

Ponderações Técnicas

• LEGUMES:

- Maior queda do mês de **(-12,98%)**;
- Destaques alta: berinjela **(25,32%)**, produção desfavorecida neste período climático de temperaturas mais baixas.
- Destaques queda: abobrinha italiana **(-38,19%)**, cebola **(-35,40%)**, e da batata lisa, **(-34,31%)**, devido à maior produção nos últimos dias.



EMATER-DF

Secretaria de Estado da Agricultura
Abastecimento e Desenvolvimento
Rural do DF

Ponderações Técnicas

• VERDURAS:

- Depreciação registrada de **(-5,85%)**;
- Destaques alta: milho verde **(21,13%)**, quebra da produção devido à seca e limitações para irrigação.
- Destaques queda: alfaces lisa/crespa e americana **(-12,87%)**, favorecimento da produção em clima mais ameno e sem incidência direta de chuvas.



EMATER-DF

Secretaria de Estado da Agricultura
Abastecimento e Desenvolvimento
Rural do DF

Ponderações Técnicas

- **OVOS E GRÃOS:**
 - Único setor a apresentar aumento de **2,46%**;
 - Ovos vermelho (**2,25%**) e branco (**3,27%**).
Elevação dos custos de produção, especialmente, grãos, base da alimentação das aves.



EMATER-DF

Secretaria de Estado da Agricultura
Abastecimento e Desenvolvimento
Rural do DF

Tendências

- Seca e queda de temperatura na região influenciam diretamente a produção e preço de comercialização.
- No Setor de Frutas, as variedades de mamão devem ficar mais caras, a colheita antecipada de algumas lavouras, por amadurecimento precoce, aliada a uma redução esperada de produção, devido a queda de temperatura, tendem a restringir a oferta. O fim da safra do DF e Entorno de maracujá também influenciará seu valor de mercado.
- As folhagens, seguem com sua produção favorecida e viés de baixa.



Secretaria de Estado da Agricultura
Abastecimento e Desenvolvimento
Rural do DF



Tendências

- O Setor de Legumes, para batata lisa e cebola a tendência é estabilidade, com leve viés de baixa, devido colheita desses produtos em locais próximos. No inverno, geralmente, há atraso na maturação do tomate, que pode ficar mais caro.
- Os ovos, à medida que os custos dos insumos (especialmente a ração) não apresentarem sinais de redução, tendem ao encarecimento.



Secretaria de Estado da Agricultura
Abastecimento e Desenvolvimento
Rural do DF



ICDF

- Baseado no Índice CEAGESP, O ICDF visa demonstrar o movimento dos preços praticados pelo **mercado atacadista no Distrito Federal**, refletindo a real situação de mercado dos principais produtos comercializados no entreposto de Brasília/DF, oriundos do DF, RIDE e demais estados do Brasil.
- O ICDF acompanha **66 itens** de hortifrutigranjeiros, e a escolha dos produtos foi baseada na importância dentro da alimentação do brasileiro, e também na relevância da quantidade comercializada na CEASA/DF.



EMATER-DF

Secretaria de Estado da Agricultura
Abastecimento e Desenvolvimento
Rural do DF



OBRIGADO!

**Seção de Controle de Portaria e
Estatística - SEPORT**

CEASA-DF



Contato:

Telefone: (61) 3363-1242

E-mail: estatistica@ceasa.df.gov.br

Site: www.ceasa.df.gov.br